پیام تاریخ، تمدن و فرهنگ مادستان
|ISNN: 2322-4665|

روزنامه همدان پیام

www.HamedanPayam.com

یکشنبه ● ۱۵ دی ماه ۱۳۹۸ ● ۹ جمادی‌الاول ۱۴۴۱ ● ۵ ژانویه ۲۰۲۰
سال شانزدهم ● شماره ۳۶۶۰ ● ۱۲ صفحه روزنامه + نیازمندیها ● ۲۰۰۰ تومان

کانال خبری همدان‌پیام در تلگرام | t.me/hamedanpayam
کانال نیازمندی‌های روزنامه در تلگرام telegram.me/bazarehamedan

ایران

رژیم آمریکا مسئول عواقب به شهادت رساندن سردار سلیمانی است

آ ۴

جامعه

ارائه وام به فرهنگیان فاقد مسکن تا سقف ۱۶۰ میلیون تومان

آ ۵

در امنیت و بهداشت استخرها بازنگری شود

آ ۳

انا لله و انا الیه راجعون

شهادت سردار شجاع ایران اسلامی
مجاهد فی سبیل الله

سپهبد قاسم سلیمانی

فرمانده نیروی قدس سپاه پاسداران را محضر مردم شهید پرور همدان تسلیت عرض می‌نماییم.

روابط عمومی کانون وکلای دادگستری استان همدان

انا لله و انا الیه راجعون

وَلَا تَحْسَبَنَّ الَّذِينَ قُتِلُوا فِي سَبِيلِ اللَّهِ أَمْوَاتًا بَلْ أَحْيَاءٌ عِندَ رَبِّهِمْ يُرْزَقُونَ

شهادت سردار

حاج قاسم سلیمانی

وشهید ابومهدی مهندس ودیگر همرزمانشان را به پیشگاه مقدس منجی عالم بشریت حضرت حجت (ع)و رهبر معظم انقلاب و ملت بزرگ ایران تبریک و تسلیت عرض می‌نماییم.

مدیروکارکنان اداره آموزش وپرورش ناحیه یک همدان

عکس: مهدی کیلودی

آ ۲

علت رفتارهای خشونت زا در جامعه چیست؟

پیگیری اقدام به‌خودسوزی در شهرداری همدان

آ ۶

مهلت آژانس دارهای همدانی به سر رسید

احیای دوباره پروازها دغدغه است نه سرمایه گذار بومی

آ ۸

مدیرکل امور اقتصادی و دارایی استان در گفت و گو با همدان‌پیام:

فروش اموال مازاد دولت در دست بررسی است

- مشکلات اجرایی طرح مولدسازی دارایی های دولت به وزارت امور اقتصادی و دارایی ارسال شده است

آ ۶

یادداشت روز

ناآشنایی غرب با جامعه و ارزش‌های ایران

۱- در روزهای گذشته ترامپ اظهاراتی درباره مردم ایران کرد که عمق ناآشنایی و بی‌شناختی آمریکا به عنوان سردمدار جهان غرب نسبت به جامعه و ارزش‌های ایرانی را هویدا می‌کرد...

آ ۲

انا لله و انا الیه راجعون

سردار سرلشگر پاسدار

حاج قاسم سلیمانی

فرمانده نیروی قدس سپاه پاسداران انقلاب اسلامی پس از عمری مجاهدت ،فداکاری ونقش آفرینی های ماندگار وپر افتخار در راه اسلام ،قرآن واهل بیت (ع)به شهادت رسید. شهادت این سردار پر افتخار را به محضر امام عصر (عج) رهبر فرزانه انقلاب ،ملت شریف ایران بخصوص مردم شهید پرور دارالمومنین همدان تسلیت عرض می نماییم.

روابط عمومی کارخانه خانه سازی همدان

انا لله و انا الیه راجعون

شهادت هنرمردان خداست

شهادت مظلومانه سردار رشید اسلام،مالک اشتر زمان

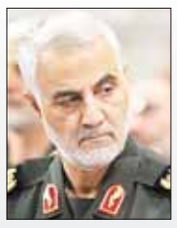

سردار سپهبد شهید قاسم سلیمانی

را به محضر امام عصر(عج) ،رهبر فرزانه انقلاب ملت شریف ایران اسلامی وتمامی آزادگان جان برکف جهان تسلیت عرض می نماییم.

شرکت رز پالایش غرب

بسم رب الشهداء والصدیقین

شهادت سردار دل‌ها سپهد شهید

حاج قاسم سلیمانی

فرمانده شجاع و دلیر
و همرزمان شهیدش
را محضر حضرت بقیه‌ا... الاعظم
ارواحنا فداه رهبر معظم انقلاب و خانواده محترمشان و ملت شهیدپرور ایران تبریک و تسلیت می‌گوییم.

مدیریت و کارکنان شرکت گاز استان همدان

انا لله و انا الیه راجعون

شهادت اسطوره قدرت و عزت ایران اسلامی سردار سرافراز سپاه اسلام

سپهبد شهید حاج قاسم سلیمانی

را به محضر مبارک حضرت بقیه الله الاعظم (عج) فرماندهی کل قوا و ملت مسلمان تسلیت عرض می‌کنم.

شرکت نماسازان جم

انا لله و انا الیه راجعون

شهادت سردار مجاهد و پرافتخار اسلام

سپهبد شهید حاج قاسم سلیمانی

فرمانده شجاع ودلیر را محضر حضرت بقیهٔ الله ألأعظم ارواحنا فداه، رهبر معظم انقلاب و خانواده محترم و ملت شهیدپرور ایران تبریک و تسلیت می‌گوییم.

اتحادیه صنف بارفروشان همدان

انا لله و انا الیه راجعون

شهادت سپهبد

حاج قاسم سلیمانی

مرد میدان جهاد و مبارزه را به پیشگاه حضرت عصر (عج)، رهبر جمهوری اسلامی ایران و ملت شریف ایران تبریک و تسلیت عرض می نماییم.

روابط عمومی شهرداری منطقه یک همدان

انا لله و انا الیه راجعون

وَلَا تَحْسَبَنَّ الَّذِينَ قُتِلُوا فِي سَبِيلِ اللَّهِ أَمْوَاتًا بَلْ أَحْيَاءٌ عِندَ رَبِّهِمْ يُرْزَقُونَ

و هرگز گمان مبر آنان که در راه خدا کشته شدند مرده‌اند بلکه زنده اند و نزد پروردگارشان روزی داده می‌شوند.
سوره مبارک آل عمران (۱۶۹)

شهادت سردار سپاه اسلام

سردار سپهبد حاج قاسم سلیمانی

تبریک و تسلیت باد

بخشداری قلقل‌رود

آگهی تجدید مناقصه

شرکت سیاحتی علیصدر در نظر دارد عملیات کاشت، نگهداری فضای سبز و ارائه خدمات تنظیف، جمع‌آوری، حمل و دفن زباله مجتمع تفریحی عباس‌اباد را از طریق مناقصه عمومی به بخش خصوصی واگذار نماید.
لذا کلیه شرکت‌ها و اشخاص حقیقی دارای شرایط صلاحیت می‌توانند جهت کسب اطلاعات بیشتر و دریافت اوراق مناقصه از تاریخ ۹۸/۱۰/۱۵ لغایت ۹۸/۱۰/۲۱ به واحد امور قراردادهای شرکت سیاحتی علیصدر واقع در بلوار خواجه رشید، شماره ۴۰ مراجعه نمایند.

شرکت سیاحتی علیصدر

انا لله و انا الیه راجعون

شهادت مظلومانه سردار رشید اسلام ، مالک اشتر زمان

سردار سپهبد شهید حاج قاسم سلیمانی

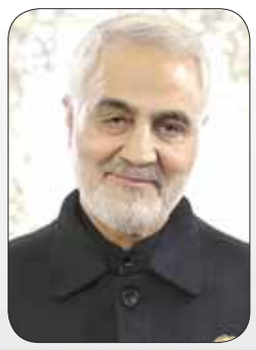

را به محضر امام عصر (عج) ، رهبر فرزانه انقلاب ، ملت شریف ایران اسلامی، مردم شریف دار المومنین همدان به ویژه اصناف وکسبه تسلیت عرض می نماییم.

اتحادیه صنف قنادان وآجیل فروشان همدان
پایگاه بسیج شهید شفیعیان قناد

انا لله و انا الیه راجعون

«من المومنین رجال صدقوا ما عاهدوا اللّه علیه فمنهم من قضی نحبه و منهم ینتظر وما بدلوا تبدیلا»

در میان مومنان مردانی هستند که برسر عهدی که با خدابستند صادقانه ایستاده‌اند بعضی پیمان خود را به آخر بردند و در راه او شربت شهادت نوشیدند و بعضی دیگر در انتظارند و هرگز تغییرو تبدیلی در عهد وپیمان خود ندادند
شهادت مظلومانه سردار رشید اسلام ، مالک اشتر زمان
سردار سپهبد شهید قاسم سلیمانی رابه محضر امام عصر (عج)، رهبر فرزانه انقلاب ، ملت شریف ایران اسلامی وتمامی آزادگان جان بر کف جهان تسلیت عرض می نماییم.

شرکت لوح زرین ملایر (تولید کاغذ)

پیام تاریخ، تمدن و فرهنگ مادستان
The Message Of Madestan's History & Civilization & Culture
روزنامه همدان پیام
۲
یکشنبه ۱۵ دی ماه ۱۳۹۸ شماره ۳۶۶۰
خبر
khabar@hamedanpayam.com

طرح گردشگری پایدار سبب رونق صنعت گردشگری در همدان می‌شود

طرح گردشگری پایدار ابزاری در راس توسعه صنعت توریسم در استان همدان است که سبب رونق و جذب توریست می‌شود.

سرپرست معاونت اجتماعی و پیشگیری از وقوع جرم دادگستری استان همدان، با تاکید براینکه با اجرای طرح‌هایی در حوزه امنیتی معاونت اجتماعی و پیشگیری از وقوع جرم دادگستری کل استان همدان، صنعت گردشگری در استان جان تازه می‌گیرد اظهار کرد: طرح گردشگری پایدار ابزاری برای توسعه صنعت توریسم در استان همدان است که سبب رونق و جذب توریست می‌شود.

مهدی الماسی در گفت‌وگو با تسنیم بیان کرد: طرح گردشگری با رویکرد توسعه پایدار در استان تلاش دارد ضمن برقراری توازن میان عرضه و تقاضا در راستای حفظ منابع موجود گام برداشته و با رعایت اخلاق حرفه‌ای سبب افزایش ضریب امنیت در حوزه‌ی گردشگری شود.

وی با تأکید بر اینکه باید از بروز مشکلات و جرائم امنیتی و انتظامی در حوزه گردشگری پیشگیری کنیم، گفت: این معاونت برای تحقق سیاست‌های اقتصاد مقاومتی در صنعت گردشگری، نسبت به افزایش ریسک سرمایه‌گذاری در این حوزه تلاش مضاعف دارد.

وی تعدد مراکز تصمیم‌گیری، ضعف تبلیغات داخلی و خارجی و سوء مدیریت در جذب توریسم را از آسیب‌ها و مشکلات بنیادین این صنعت برشمرد و ابراز کرد: دستگاه‌های متولی باید ضمن همکاری و هماهنگی با یکدیگر، ضعف‌ها و آسیب‌ها را دربخش توسعه گردشگری به حداقل برسانند.

الماسی همچنین از راه اندازی ستاد تالیف قلوب در همدان خبر داد و اظهار کرد: ستاد تالیف قلوب در استان همدان با ابتکار رئیس کل دادگستری استان همدان فعالیت خود را آغاز کرده و در آینده نزدیک فعالیت این ستاد به سراسر استان تعمیم می‌یابد.

وی مطرح کرد: کنترل خشم و کاهش خشونت در جامعه و تلاش مضاعف در حل و فصل اختلافات مردمی با استفاده از ظرفیت نهادهای مذهبی همچون ائمه جماعت مساجد از اهداف این ستاد است.

سرپرست معاونت اجتماعی و پیشگیری از وقوع جرم دادگستری استان همدان ابراز کرد: ائمه جماعت و معتمدین مسجد می‌توانند در برقراری صلح و سازش در بین متخاصمین نقش کلیدی را ایفا کنند.

داغ سردار بر دل مادستان

طلوع آفتاب ۱۳ دی ۱۳۹۸ قاصد خبری تلخ وناگوار برای ایران و ایرانی بود: سردار سلیمانی، فرمانده سپاه قدس به شهادت رسید. همین قدر سرد همین قدر تلخ، خبری که ابتدا باورپذیر نبود اما با گذشت ساعاتی از حادثه و تأیید رسمی مقامات نظام، مشخص شد وقوع این فاجعه صحت دارد.

رشادت‌ها و اقدامات او امروز بر همه صلح دوستان و انسان‌های آزاده پوشیده نیست و قطعاً با شهادت سردار سلیمانی این جانفشانی‌ها عیان‌تر خواهدشد و در یک جمله می‌توان گفت: حاج قاسم سلیمانی، جاودان می‌ماند.

در استان همدان حضور مردمی خودجوش در برپایی عزای این ابر قهرمان معاصر نیز چشم‌گیر بود به طوریکه در جای‌جای استان پرچم عزای حاج قاسم بالا رفت.

سردار سلیمانی ثابت کرد «مقاومت» راهگشاست

از جمله مراسمات پرشور همدانی‌ها برای مرد بی‌تکرار جبهه مقاومت عزاداری در حسینیه امام خمینی(ره) شهر همدان بود در این مراسم فرمانده سپاه همدان، با تقدیر از حضور پرشور مردم در نماز جمعه و راهپیمایی در محکوم کردن عملیات تروریستی دولت آمریکا مطرح کرد: ارتش مهدی موعود(عج) در حال شکل‌گیری است و حاج قاسم نیز به این غافله پیوست به طوریکه با مرور حوادث ٤٠ سال گذشته جای شکی برای انسان باقی نمی‌ماند.

مظاهر مجیدی با بیان اینکه از سال ۱۳۳۲ تاکنون آمریکا بارها بدعهدی خود را اثبات کرده اما برخی هنوز شک داشتند در حالیکه آمریکا مصداق پلیدی است، یادآور شد: گاهی خون شهید برای از بین بردن شک لازم است و این خون شهید سلیمانی بود که بار دیگر راه حق را روشن کرد.

مجیدی تصریح کرد: سردار شهید سلیمانی از خود گذشته بود و خود را برای نظام مقدس جمهوری اسلامی وقف کرد. آنچه از شخصیت او می‌آموزیم این است که نباید به راهی که می‌رویم شک کنیم، او امروز به ما ثابت کرد که مقاومت راهگشا است.

مجیدی با اشاره به اینکه تا چهلم سردار سلیمانی برنامه‌های ویژه‌ای داریم، خاطرنشان کرد: حضور گسترده و با شکوه مردم همدان در راهپیمایی در کشور بازتاب گسترده‌ای یافت.

رئیس شورای هماهنگی تبلیغات اسلامی استان همدان نیز با بیان اینکه وقتی نام حاج قاسم سلیمانی به میان می‌آمد استکبار می‌ترسید و ترامپ خود را ضایع می‌کرد، گفت: مقام معظم رهبری با انتخاب و معرفی به موقع جانشین سپهبد شهید حاج قاسم سلیمانی به آمریکا نشان دادند که نقشه‌هایش نقش برآب شد.

حجت‌الاسلام والمسلمین سیدحسن فاضلیان با بیان اینکه شهید سلیمانی بر همه مردم ایران و جبهه مقاومت حق داشت، تصریح کرد: ترامپ به دست خود گورش را کند. اگر تا دیشب کسی شک داشت که ممکن است آمریکا دنبال صلح و حقوق و بشر باشد، دید که ترامپ دستور ترور سردار سلیمانی را صادر کرد، در واقع مشکلات اقتصادی برخی را به شک انداخته بود اما خون شهید سلیمانی بار دیگر ارزش‌ها را زنده کرد.

فاضلیان با بیان اینکه سردار سلیمانی یک چهره بین‌المللی بود و خونخواه سردار سلیمانی، جبهه مقاومت بین‌المللی است، اعلام کرد: اگر استکبار در تاریکی و کورکورانه ترور انجام می‌دهد، ما در صحنه نبرد پاسخش را خواهیم داد همانطور که نسخه داعش پیچیده شد.

نماینده ولی فقیه در استان و امام‌جمعه همدان نیز در گفتگوی تلویزیونی شبکه همدان، با بیان اینکه شهادت سردار سلیمانی برای جامعه ما تلخ است، اظهار کرد: این اتفاق برای جامعه تلخ است اما برای خود این شهید کرامت بزرگی است.

حجت‌الاسلام والمسلمین حبیبا... شعبانی‌موثقی با اشاره به اینکه شهادت سردار سلیمانی که سحرگاه امروز رخ داد، ثمره مجاهدت‌های ٤٠ ساله این شهید است، تصریح کرد: سردار سلیمانی بارها از مقام معظم رهبری خواسته بود که دعا کنند تا شهادت نصیبش شود و خداوند عجر زحمات این سردار بزرگ انقلاب را داد.

آئین گرامیداشت شهادت سردار سلیمانی در همدان برگزار شد

آئین گرامیداشت شهادت سپهبد حاج قاسم سلیمانی، ابومهدی المهندس و سایر شهدای تروریستی هم صبح روز گذشته با حضور امام جمعه و استاندار، فرماندهان نظامی و انتظامی در سپاه انصارالحسین(ع) همدان برگزار شد.

مسئول نمایندگی ولی فقیه در سپاه انصارالحسین(ع) در این آیین گفت: هر زمان که دین اسلام نیازمند رشد و تعالی بیشتر باشد حکمت خداوند اقتضا می کند که خون برای آبیاری و پایداری درخت تنومند اسلام ریخته شود.

حجت‌الاسلام حسین علیی خاطرنشان کرد: از آنجایی که در سال ٦١ هجری حقیقت دین بر مردم نامعلوم بود با شهادت حضرت ابا عبدا... حسین(ع) راه حقیقت دوباره بر مردم نمایان شد و چهره ظالمان عیان گشت.

وی با بیان اینکه ایران اسلامی در ٤٠ سال گذشته با فتنه‌های متعددی روبه‌رو شده است اظهار داشت: در جریان فتنه ۹۸ دشمن قصد استحاله نظام مقدس جمهوری اسلای را داشت و برخی خودی‌ها هم دچار تردید شدند.

مسئول نمایندگی ولی فقیه در سپاه همدان با اشاره به شرایط امروز کشور و شبهات ایجاد شده توسط معاندان و مخالفان در اذهان مردم جامعه گفت: دوباره حکمت خداوند متعال اقتضا کرده است که برای رفع این مشکلات و شبهه‌ها خون مردی از مردان مخلص خدا به نام حاج قاسم سلیمانی بر زمین ریخته شود تا دوباره اتحاد ملت و مردم ایران بیشتر شود.

علیی گفت: امام حسین(ع) را ثارا... می‌گویند که به تبع آن سایر معصومان(ع) و شهدای عزیز ما هم به نوعی ثارا... هستند.

یکی از معانی ثارا... خون‌خواهی خداوند از قاتلان است که طبق فرمایش رهبر انقلاب نیز انتقامی سخت از قاتلان خواهیم گرفت.

وی افزود: برخی در داخل دوباره معتقد به مذاکره با آمریکا هستند ولی شهادت این سردار عزیز چهره منفور آمریکا را عیان ساخت و بر مردم ثابت کرد که تنها راه، مقاومت در برابر استکبار است.

خون شهید سردار سلیمانی می‌تواند محور وحدت برای آینده باشد

معاون سیاسی امنیتی استاندار همدان نیز با تأکید براینکه سردار سلیمانی در جهاد اکبر موفق بوده است، گفت: خون شهید سردار سلیمانی می‌تواند محور وحدت برای آینده باشد. مصطفی آزادبخت در گفت‌وگو با ایسنا، با تأکید براینکه سردار سلیمانی سربازی پاک باخته و خودساخته بود، تصریح کرد: سردار سلیمانی در جهاد اکبر موفق شده بود که زمینه آن در جهاد اصغر ایجاد شده و محبوب قلوب شد.

آزادبخت با بیان اینکه سردار سلیمانی خدایی شده بود، یادآور شد: به گفته مقام معظم رهبری قلوب انسانها در دست خداست و اگر انسان در مسیر خدا گام بردارد محبوب قلوب می‌شود بنابراین علت اصلی اینکه سردار محبوب قلوب شده بود این بود که سردار خدایی شده بود.

معاون سیاسی امنیتی استاندار همدان درباره اینکه شهادت سردار سلیمانی موجب همبستگی بین اقشار مختلف شده است، افزود: سردار سلیمانی مصداق عینی آیه شریف "أشداءُ علی الکفار و رُحماءُ بَینهم" بود به‌طوریکه با کفار منحرفی چون داعش شدیدترین برخورد را داشت ولی پای مادر شهید را می‌بوسید و به جوانان محبت می کرد.

ساختمان دانشگاه ملایر به نام سردار شهید سلیمانی مزین شد

همچنین ساختمان مرکزی دانشگاه ملی ملایر به نام سردار شهید حاج قاسم سلیمانی مزین شد.

رئیس دانشگاه ملایر در این‌باره، اظهار کرد: به‌منظور پاس‌داشت نام و جایگاه شهید سپهبد حاج قاسم سلیمانی، ساختمان مرکزی این دانشگاه به نام شهید سلیمانی نامگذاری شد.

خسرو سایوند افزود: باید نشان دهیم جایگاه کسانی که برای این سرزمین و ملت ایران جانشان را فدا می‌کنند، همواره در بین مردم زنده و جاوید خواهد ماند.

وی ضمن تبریک و تسلیت شهادت سردار بزرگ جهان اسلام سردار حاج قاسم سلیمانی گفت: سردار سلیمانی جهادگر خستگی‌ناپذیر جبهه مقاومت و پاسدار حریم عزت بود که رشادت‌ها، اهداف بلند و تفکر وی برای همیشه زنده و جاوید است.

تشریفات اداری را در مراسم یادواره شهید قاسم سلیمانی کنار بگذارید

در مراسم گرامیداشت سردار رشید انقلاب حاج قاسم سلیمانی اهداف انقلاب تبیین و روشنگری شود، حاج قاسم سلیمانی الگویی برای تمام آزادی‌خواهان دنیاست و متعلق به هیچ حزب و گروهی نبود وظیفه ماست در راستای اهداف والای او قدم برداریم و از این فرصت برای حفظ انسجام ملی و افزایش وحدت بیشترین استفاده را کنیم .

معاون سیاسی و امنیتی فرمانداری ملایر بابیان این مطلب در نشست هماهنگی و برنامه‌ریزی یادواره‌های سردار شهید حاج قاسم سلیمانی اظهار کرد : مهمترین و محبوب‌ترین چهره جبهه مقاومت حاج قاسم سلیمانی بود که به تمام جهان اسلام تعلق داشت و خبر شهادتش تمام آزادگان سراسر دنیا را متأثر کرد .

سعید کتابی با بیان اینکه برنامه‌های خوبی در این‌باره پیش‌بینی شده است افزود : باید اذعان کرد هرچقدر تلاش کنیم نمی‌توانیم ذره‌ای از حقی که سردار سلیمانی بر گردن ما داشتند را جبران کنیم . جانشین فرماندهی سپاه ناحیه ملایر نیز با بیان اینکه مجاهدین در راه حق به ۲ دسته تقسیم می‌شوند، یک گروه افرادی هستند که بر عهدشان صادق بودند وبا حضور در جبه های جنگ به درجه شهادت نائل آمدند و گروه دیگر که از آن ها به منتظران شهادت یاد می‌شود ، به عنوان ذخیره برای رسالت‌های بعدی خداوند هستند.

حسین فارسی با اشاره به اینکه گروه دوم بر عهدی که با خدا بستند ثابت قدم هستند و از این مسیر منحرف نمی‌شوند اضافه کرد: سردار بر عهدش با خدا پایدار بود، به رغم مأموریت‌های متعددی که داشت حتی یک ریال هم حق مأموریت نگرفت، با روحیه جهادی و با کمک مدافعین حرم با حداقل هزینه در مقابل آمریکایی که ۷ تریلیون دلار برای راه‌اندازی و تجهیز داعش هزینه کرد بود موفق شد این فتنه بزرگ را خاموش کند .

رئیس سازمان تبلیغات اسلامی هم در این نشست با تأکید بر اطلاع رسانی و تبلیغات محیطی تصریح کرد : تشریفات اداری را کنار بگذارید و هر کس به هر اندازه که می‌تواند در برگزاری یادواره‌هایی در خور شأن و منزلت سردار سلیمانی تلاش کند.

حجت‌الاسلام حسین گروسی با اشاره به اینکه با تدبیر امام جمعه و فرماندار ملایر و همکاری خوب مردم فهیم و لایت مدار ملایر مراسم‌ها از روز جمعه شروع شد گفت : از رؤسای آموزش و پرورش مناطق سامن ، جوکار و ملایر انتظار داریم در یکی از مدارس زنگ مقاومت را به صدا در بیاورند.

وی در ادامه افزود : به نوزادانی که از ۱۳ دی تا ۲۲ بهمن به دنیا بیایند و قاسم نامگذاری شوند از طرف ستاد هدیه‌ای به خانوداه‌اش اعطا خواهد شد .

امتحانات روز دوشنبه دانشگاه آزاد همدان لغو شد

امتحانات دانشگاه آزاد نیز متأثر از این اتفاق تلخ با تغییر همراه شد به طوریکه روز دوشنبه ١٦ دی‌ماه دانشگاه آزاد همدان لغو و به ترتیب همان ساعت پیشین به روز یکشنبه ۲۹ دی‌ماه منتقل شد.

بازار همدان سیاه‌پوش شهید سلیمانی شد

نایب‌رئیس اتاق اصناف همدان نیز از سیاه‌پوش شدن صنوف مختلف در همدان خبر داد و گفت: در حرکتی خودجوش بازاریان همدان اقدام به سیاه‌پوش کردن مغازه‌های خود کردند.

احمد گازرانی، با اشاره به وحدت اصناف همدان درباره برگزاری بزرگداشت سپهبد شهید سلیمانی، اظهار کرد: وحدت و انسجام بازار در خصوص برگزاری مراسم بزرگداشت سپهبد شهید سلیمانی قابل‌ستایش است.

وی افزود: طی یک حرکت خودجوش و کاملاً برخاسته از قلب بازاریان، صنوف مختلف در استان اقدام به سیاه‌پوش کردن سر در مغازه‌های خودکرده و به سوگ این شهید بزرگوار نشسته‌اند.

برپایی خیمه عزاداری سردار دلها در بین کارمندان اقتصاد و دارایی

روز گذشته پرسنل و کارمندان اقتصاد و دارایی استان نیز در مراسمی به سوگ نشستند که به بزرگداشت مقام شهید جاودانه مقاومت سپهبد سلیمانی می‌پرداخت.

در این مراسم فرمانده سپاه استان، معاون تهذیب حوزه علمیه استان و کارکنان شورای هماهنگی دستگاه‌های وزارت اقتصاد و دارایی حضور داشتند.

دانشگاهیان همدان اقدام تروریستی آمریکا را محکوم کردند

اساتید، دانشجویان و کارکنان دانشگاه‌های همدان در مزار شهدای گمنام دانشگاه بوعلی حاضر شدند و اقدام جنایتکارانه آمریکا را محکوم کردند.

به گزارش فارس دیروز اساتید، دانشجویان و کارکنان دانشگاه‌های همدان برای عرض تبریک و تسلیت به مناسبت شهادت سردار قاسم سلیمانی در مزار شهدای گمنام دانشگاه بوعلی سینا حاضر شدند و این اقدام جنایتکارانه آمریکا را محکوم کردند.

در این مراسم تمام اقشار دانشگاهی استان حضور بهم رساندند و تأکید کردند مسیر مردان بزرگ با قدرت ادامه می‌یابد.

یادداشت روز

ناآشنایی غرب با جامعه و ارزش‌های ایران

۱- در روزهای گذشته ترامپ اظهاراتی درباره مردم ایران کرد که عمق ناآشنایی و بی‌شناختی آمریکا به عنوان سردمدار جهان غرب نسبت به جامعه و ارزش‌های ایرانی را هویدا می‌کرد. این اظهارات نشان داد که غرب اگر تصمیمی درباره ایران می‌گیرد چون مبنای درست ندارد و بر شناخت درست متکی نیست، تصمیم‌هایی منطقی نبوده و نخواهد بود.

۲- ترامپ درباره تحریم‌ها می‌گوید که این تحریم‌ها باعث افزایش نفرت از آمریکا نشده است یا ایران را متهم به حمله به منافع آمریکا پس از تجمع عراقی‌ها در برابر سفارت این کشور در بغداد می‌کند.

این گفته‌ها نشان می‌دهد که ترامپ یا نمی‌داند یا نمی‌خواهد بداند که در تحریم‌های آمریکایی، مردم ایران او را مقصر می‌دانند و نفرت از او و آمریکا و غرب با تحریم‌های ظالمانه، غیرقانونی و وحشیانه افزایش یافته است.

ترامپ نمی‌داند که ایرانی‌ها نیازی به پنهان‌کاری پاسخ به دشمن ندارند و شفاف پاسخ می‌دهند و به اقدامات دفاعی خود هم افتخار می‌کنند.

۳- اقدامات تروریستی آمریکا در عراق که این بار صدای برخی آمریکایی‌ها را هم درآورده و تروریسم دولتی آمریکا را نمایان کرده است، اوج ناآشنایی و شناخت غرب و آمریکا از سردار سلیمانی، مردم ایران و تحولات منطقه است.

ترامپ محبوبیت سردار سلیمانی در ایران، منطقه و جهان را درک نکرده و قطعا از تبعات تصمیم ترور که افزایش نفرت و به خطر افتادن منافع آمریکا در جهان است، به خوبی آگاه نبوده است.

٤- غرب و آمریکا در منطقه خاورمیانه با ایران تضاد دیدگاهی و عملکردی دارند.

ایران خاورمیانه را بدون نیروهای خارجی می‌خواهد و نیروهای خارجی در منطقه را مهاجم و متجاوز می‌داند و غرب با شعار آزادسازی و دموکراسی در خاورمیانه به دنبال منافع مادی و نظامی می‌گردد.

در اجرای این دیدگاه ایران و به‌ویژه سردار قاسم سلیمانی به عنوان مدافع مظلومان و قهرمان مبارزه با تروریسم ابزاری غرب مانند داعش که غرب با ادعای مبارزه با آنها در منطقه جولان می‌دهد، مانع جدی در تامین منافع غرب بوده و هستند.

۵- در نگاه به سردار سلیمانی در غرب دودستگی وجود دارد و به‌رغم نگاه بدبینانه برخی دولت‌های غربی، برخی دولت‌ها وی را عامل اصلی فروپاشی داعش و مانع جدی شکل‌گیری افراطی‌گری در منطقه می‌دانند.

محققان و آزادگانی هم که در غرب مستقل از امپراطوری رسانه‌های غربی فکر می‌کنند، سلیمانی را فرمانده ای مقتدر در برابر تروریسم، افراطی گری، زیاده خواهی غرب و مروج صلح و مدافع مظلومان جهان می‌دانند.

٦- در انحراف دیدگاه غربی‌ها از جامعه ایرانی و سردار سلیمانی کشورهای مرتجع منطقه و وابستگان غرب هم مؤثر بوده و هستند.

این کشورها که از ایران و سردار سلیمانی در رویدادهای گوناگون همچون ناکام گذاشتن آنها در سوریه، قطر و ترویج افراطی‌گری داعشی، کینه بر دل دارند، با ارائه اطلاعات غلط به آمریکا و غرب این قدرت‌های پوشالی را در شرایط سختی گرفتار کرده‌اند که از ترس انتقام سخت ایران لرزش صدای ترامپ نمونه‌ای کوچک از این شرایط ترسناک آنهاست.

۷- در تعاریف مفاهیم و واژه‌های بین‌المللی مانند ترور بین ایران و غرب اختلاف اساسی وجود دارد همچنان که غرب دفاع ملت‌ها از خود در برابر ظلم و نظام سلطه را تروریسم می‌داند اما ایران این دفاع را حق قانونی دانسته و بر حمایت از جبهه مقاومت تأکید دارد.

اما به‌رغم این اختلاف بنیادین، در ترور سردار سلیمانی، تروریسم دولتی آمریکا در مخالفت با قوانین بین‌المللی، به رسمیت نشناختن تمامیت ارضی و حاکمیت کشوری ثالث و ترور نظامیان رسمی ۲ کشور به شیوه‌ای نامتعارف و مخالف حقوق بشر دست زده است و این حرکت بر اساس تعاریف غرب از تروریسم نیز اقدامی تروریستی است و حق اقدام متقابل برای ایران ایجاد شده است و اعلام انتقام سخت از تروریست‌ها دست بالای ایران در اجرای قوانین بین‌المللی در برابر نقض‌کنندگان آن را اثبات می‌کند.

انا لله و انا الیه راجعون
جناب آقای اردشیر مظاهری
خبرنگار پیشکسوت روزنامه جمهوری اسلامی
مصیبت وارده را به شما و خانواده محترمتان تسلیت عرض نموده برایشان از درگاه خداوند متعال مغفرت ، برای شما و سایر بازماندگان صبر جمیل و اجر جزیل خواهانم .
از طرف اسید احمد حجازی، علی اکبریاری ، رضا زنداسرار
علی نوربار و پرویز محمدی ، محمد رضا عارف

انا لله و انا الیه راجعون
جناب آقای اردشیر مظاهری
خبرنگار پیشکسوت روزنامه جمهوری اسلامی
ضایعه درگذشت نوعروستان را از صمیم قلب تسلیت عرض می کنم خداوند متعال روح پاکش را با سرورش فاطمه زهرا(س) محشور نماید و به بازماندگان صبر جزیل عنایت فرماید.
از طرف روزنامه همدان پیام

شنیده‌ها

shenide@hamedanpayam.com

۱- پویش‌های مردمی انتقام با استقبال مردم مواجه شده است. گویا پس از شهادت سردار سلیمانی این پویش‌های خودجوش فعال شده‌اند. گفتنی است انتقام سخت از تروریست‌ها، مورد انتظار مردم است.

۲- هدف برخی گروه‌های نامشخص تبلیغاتی مشخص شده است. گویا با فعالیت داوطلب مورد حمایت این گروه‌ها و انتشار پیام تسلیت شهادت سردار سلیمانی، این اتفاق رخ داده است. گفتنی است برخی گروه‌ها با عضوگیری تنها به مباحث انتخاباتی می‌پرداختند و از هدف اصلی تشکیل گروه برای حمایت از داوطلبی سخن نمی‌گفتند اما اکنون هدف آنها برای اعضا مشخص شده است.

۳- رتبه‌بندی معلمان با تبلیغات فراوان آن همخوانی ندارد. گویا معلمان از این همه تبلیغ برای اندکی ترمیم حقوق، گلایه دارند. گفتنی است افزایش حقوق ناشی از این رتبه‌بندی در مقابله با تورم فعلی چندان مؤثر نیست.

٤- برخی دستگاه‌های استان برای همراهی با عزای عمومی برنامه‌ای مشخص نداشته‌اند. گویا این دستگاه‌ها اقدامی برای نصب بنر تسلیت یا سیاه پوش‌کردن ، نصب پرچم سیاه، راه‌اندازی ایستگاه صلواتی و انتشار پوستر نداشته‌اند. گفتنی است گویا فعالیت زیاد در فضای مجازی دلیلی بر نادیده گرفتن فضای واقعی از سوی برخی شده است.

۵- قراردادهای ترک تشریفات دستگاه‌های اجرایی و شهرداری‌های استان مجددا بررسی می‌شود. گویا این بررسی توسط نهادهای نظارتی انجام خواهد شد. گفتنی است ترک تشریفات مناقصه و مزایده هر چند در قانون پیش‌بینی شده اما در مواردی می تواند با فساد و تخلف همراه باشد.

خبر

نقص فنی ایستگاه پایش کیفی هوای همدان برطرف شد

به نظر می‌رسد پیش از کلی جلسه و گلایه‌مندی‌های محیط‌زیست سرانجام نقص فنی ایستگاه پایش هوا در همدان برطرف شده است.

رئیس حفاظت محیط زیست همدان گفت: نقص فنی ایجاد شده در ایستگاه پایش کیفی هوای همدان برطرف شد.

پیمان زرین در گفتگو با مهر با اشاره به اقدامات حفاظت محیط زیست شهرستان همدان درباره آلودگی هوای شهر همدان گفت: ۷۰ واحد تولید شن و ماسه و سنگ‌کوبی در شهرستان همدان به صورت شبانه روزی پایش می‌شود و این واحدها ملزم به استفاده از سیستم‌تر در خط تولید شده‌اند.

زرین ادامه داد: همچنین واحدهای تولید آسفالت و ریخته‌گری شهرستان همدان پایش شده و مشخص شد اغلب واحدهای ریخته‌گری تغییر فرایندداده و به کوره القایی برقی تبدیل شده‌اند که آلایندگی آنها را رفع کرده است.

وی بیان کرد: همچنین پایش بیش از ۱۰۰ واحد کارگاهی اطراف و حاشیه شهر از جمله در محور روستای انصارالامام در زمینه جلوگیری از ایجاد آلودگی هوا در دستورکار قرار گرفت و با واحدهایی که به آتش زدن لاستیک‌های فرسوده و ضایعات پلاستیکی اقدام کرده‌اند، برخورد شد.

وی گفت: در روزهای آلودگی هوای همدان موارد آتش سوزی‌های پراکنده در سطح شهر توسط یگان حفاظت محیط زیست خاموش و نیز نقص فنی‌مقطعی ایجاد شده در ایستگاه پایش کیفی هوای همدان برطرف شد.

زرین اظهار کرد: نظارت بر راهبری ایستگاه سنجش کیفیت هوا، رفع نقص فنی‌های مقطعی تابلوی نمایشگر و نمونه برداری و سنجش کیفی هوای سطح شهر همدان در نقاط مختلف و در ساعات مختلف از دیگر اقدامات اداره حفاظت محیط زیست شهرستان همدان در خصوص کیفیت هوای شهر همدان بوده است.

وی خاطرنشان کرد: طی فصل گذشته ۲۲ اخطاریه و اخطارنامه آلایندگی هوا برای واحدهای صنعتی شهرستان همدان صادر شد و ۳ واحد صنعتی به مرجع قضائی معرفی شدند و در حال طی مراحل دادرسی هستند.

تشکیل ۲۲ گروه همیار در بهزیستی استان همدان

۲۲ گروه همیار با هدف اشتغالزایی گروهی در استان همدان تشکیل شده است.

معاون امور اجتماعی بهزیستی استان همدان گفت: این گروه همیار از حداقل ۷ نفر در زمینه فعالت اشتغالزایی و یا فعالت اجتماعی مشترک و با ثبت شرکت آن‌ها تشکیل می‌شود.

جمشید شیران در گفت و گو با باشگاه خبرنگاران جوان از پرداخت تسهیلات به این تشکل‌های همیاران بهزیستی خبرداد و افزود: برای فعالیت‌های اولیه این تشکل جاذبه افزا زیر پوشش بهزیستی استان کمک‌های بلاعوض و در صورت نیاز برای توسعه اشتغالزایی آن‌ها تسهیلات بدون سود و تنها با کارمزد ٤ درصد پرداخت می‌شود.

وی اضافه کرد: این افراد تشکل‌ها با کمک هم کارگاه‌های اشتغالزایی را توسعه و هم تولید بیشتر و هم درآمد بهتری از کسب و کار انفرادی بدست می‌آورند.

پیام تاریخ، تمدن و فرهنگ مادستان
The Message Of Madestan's History & Civilization & Culture
روزنامه همدان پیام
۳
یکشنبه ● ۱۵ دی ماه ۱۳۹۸ ● شماره ۳۶۶۰
مادستان
madestan@hamedanpayam.com

کلوچه ملایر به جمع آثار ملی پیوست

در نشست شورای عالی ثبت ملی که نهم دی با حضور ۹ استان کشور در واحد ثبت تهران برگزار شد، "کلوا" یا همان "کلوچه ملایر" به جمع آثار ملی معنوی کشور پیوست.
رئیس اداره میراث فرهنگی، صنایع دســتی و گردشــگری ملایر گفت: مدت‌ها است که پرونده ثبت کلوچه ملایر در حال پیگیری است که امسال این اثر در شورای ثبت وزارت میراث فرهنگی، صنایع دستی و گردشگری مورد تایید قرار گرفت.
ابراهیم جلیلی در گفت و گو با ایرنا افزود: در حال حاضر ٦٥ واحد کلوچه‌پزی در سطح شهرستان و روستاهایی همچون گوراب، داویجان، آورزمان، حاجی آباد، الفاوت ینگی کند مشغول فعالیت هستند. رئیس اداره میراث فرهنگی، صنایع دستی و گردشگری ملایر ادامه داد: اشتغال بیش از ۳۰۰ نفر به صورت مستقیم و ٤۰۰ نفر به صورت غیر مستقیم در این حرفه بیانگر پویایی و رونق اقتصادی این سنت دیرین در ملایر دارد.
جلیلــی با بیان اینکه کلوچه‌پزی در رونق اقتصادی این شــهر نقش مهمی دارد بیان کرد: مســافران و گردشگران زیادی هنگام ورود به این شهر، کلوچه را به عنوان یک سوغات شــناخته شده ملایر خریداری کرده اند و سالها اســت که این سوغات مذاق بسیاری از هموطنان‌مان را شیرین کرده است.
وی افزود: پرونده شیوه پخت کلوا یا کلوچه ملایر هفته گذشته در شورای ثبت آثار ملی وزارت میراث فرهنگی، صنایع دســتی و گردشگری تایید شد و به زودی حکم آن ابلاغ می شود.
رئیس اداره میراث فرهنگی، صنایع دســتی و گردشگری ملایر گفت: ۱۰ پرونده میراث معنوی اســتان همدان برای ثبت ملی تهیه شده بود که در نشست هفته گذشته در تهران، پس از دفاع کارشناسان مربوطه هر ۱۰ پرونده به ثبت ملی رسید.
مهارت بافت قالی نهاوند، فن پخت خورشت ماست همدان، شکرگزاری سرزه روستای هیزج قهاوند، فن تهیه کلوا در روستای گوراب ملایر، فن تهیه نان گرده سنتی همدان، فن تهیه ترشــی گردو در تویسرکان، فن تهیه شربت مالوده در شهر لالجین، شب عید قربان در روستای خورونده رزن، سینه‌زنی در شهر مهاجران بهار و فن پخت آبگوشت کلم در همدان ۱۰ پرونده آثار معنوی استان بود که ثبت ملی شد.

خبر

رعایت مرقانون از ضرورت‌های برگزاری قانونمند انتخابات سالم است

کبودرآهنگ – خبر نگار همدان‌پیام: امســال اهمیت و حساسیت بالایی دارد و ملت ایران با مشــارکت پرشــور خود بار دیگر اقتدار و عزت نظام جمهوری اســلامی را در ســطح بین‌المللی به نمایش خواهندگذاشت.
فرماندار شهرســتان کبودرآهنگ در نشســت با عوامل اجرایی ستاد انتخابات با عوامل اجرایی ستاد و نمایندگان فرماندار با اشاره به ترسیم ۳ اصل به‌عنوان ارکان انتخابات از ســوی وزارت کشور و استانداری همدان اظهار کرد: عمل به مرقانون، نخستین اصل در انتخابات است و در اجرای انتخابات اولویت اصلی کار ما نیز تسلط به قانون و عمل به آن است.
حجت‌ا... مهدوی در ادامه افزود: مســئولیت شعب اخذ رای برعهده نمایندگان فرماندار اســت و به همین خاطر نمایندگان فرماندار باید کاملا به قانون انتخابات مســلط باشــند تا بتوانند شعب اخذ رای را مدیریت کنند و در صورت بروز مشــکل احتمالی بتوانند مشــکل را مرتفــع نمایند. فرماندار و رئیس هیأت اجرایی انتخابات شهرســتان کبودراهنگ در ادامه رعایت اصل بی‌طرفی را دومین اصل دانســته و افزود: وزارت کشــور مجری قانون انتخابات است و دست‌اندرکاران انتخابــات نیز باید بدون جانبداری از شــخص یا گروه خاصی، فقط به فکر برگزاری قانونمند انتخابات باشــند و آخرت خود را به خاطر دنیای دیگران نفروشند.
وی بــا تاکید بر رعایت اصل بی‌طرفی و جلب مشــارکت حداکثری مردم در انتخابات، تصریح کرد: مردم شهرستان کبودراهنگ نیز مانند تمامی ملت عزیز ایران با حضور پررنگ خود مشت محکمی به دهان یاوه‌گویان و دشمنان نظام مقدس جمهوری اسلامی ایران خواهند زد.

اسدآباد چاه غیرمجاز چندانی ندارد

اسدآباد دارای چاه غیرمجاز چندانی نبوده و انسداد چاه‌های غیرمجاز موجود در دست اقدام است.
مدیر منابع آب اســدآباد گفت: شهرستان اســدآباد دارای ۳۰۰ حلقه چاه غیرمجــاز بوده که از این تعداد چــاه غیرمجاز، ۲٤۳ حلقه مسدود شده و مابقی نیز یا در حال گرفتن پروانه هســتند و یا اینکه برای انسداد در دست اقدام قــرار دارند. جلیل عبداللهی در گفت‌وگو با ایســنا اظهار کرد: تعداد چاه‌های مجاز شهرســتان را ۱٤۵۰ حلقه چاه شامل چاه‌های صنعتی، کشاورزی، شرب برشمرد و افزود: از این تعداد چاه مجاز موجود در شهرســتان تاکنون ٦۸۱ حلقه چاه بــرای مدیریت بهینه آب به کنتور هوشمند مجهز شده‌اند.
وی با بیان اینکه ســهمیه امسال شهرســتان در رابطه با نصب کنتور هوشــمند تعداد ۵۰ فقره بوده یاد آور شد: درحال‌حاضر بیش از صد درصد سهمیه امسال شهرستان در رابطه با نصب کنتور هوشمند محقق و تعداد ۵۳ فقره دستگاه کنتور هوشمند نصب شده است.

بازی با سلامت و جان شناگران همدان

در امنیت و بهداشت استخرها بازنگری شود

عکس تزئینی است

در ۲ سال گذشــته، ۲ نفر در استخرهای اســتان همدان جان خود را از دســت دادند و بیــش از ۵۰ نفر نیز مســموم شــدند، اما مسئولان مربوطه همچنان پشت میزهای خود نشسته‌اند و اقدام مناسبی انجام نمی‌دهند.
به گزارش تسنیم، استخرها با حضور ناجیان غریق و نظارت مســتمر بازرسان بهداشت و اداره کل ورزش و جوانان تاســیس شده‌اند تا افــرادی که بــه ورزش‌های آبــی علاقه دارند، بدون نگرانی و در ایمنی کامل به شنا بپردازند.
اما در ۲ سال گذشته در استخرهای همدان، ۲ نفر غرق و ۵۳ نفر نیز مسموم شدند. همچنین در این مدت چند استخر نیز به دلیل رعایت نکردن نکات بهداشتی و ایمنی، پلمب شدند و چند استخر نیز تذکر دریافت کردند.

مسمومیت ۵۳ نفر در نهاوند

در ۲۱ مردادماه سال گذشته ۵۳ بانوی نهاوندی به دلیل مســموم شــدن با گاز کلر در یکی از استخرهای این شــهر راهی بیمارستان شدند. از قرار معلوم یک کپســول کلر در این استخر نشتی داشته و انتشار گاز کلر به مسمومیت این ۵۳ بانوی نهاوندی منجر می‌شود.
اگرچه این بانوان پس از انتقال به بیمارستان و طی‌کردن مراحل درمانی مرخص شــدند و خوشــبختانه این اتفاق تلفاتی نداشت، اما از قصور مسئولان این استخر و متولیان ورزش نهاوند نمی‌توان گذاشــت؛ زیرا چند ســالی از ممنوعیت اســتفاده از کلر برای گندزدایی اســتخرها می‌گذرد؛ اما جالب اینجا است که رئیس هیأت نجات غریق و غواصی اســتان همدان پس از این اتفاق در مصاحبه‌ای اعلام کرد: این اســتخر توســط بخش خصوصی بــه بهره‌برداری رســیده و از آنجا که مجوز فعالیت ندارد، مسئولان این استخر به صورت غیرقانونی آن را فعال کردند.
حال جای ســوال اســت چه کسی باید مانع از فعالیت غیرقانونی یک استخر بدون مجوز در ســطح یک شهر شود؟ ساختارهایی مانند بازرسی ادارات ورزش‌وجوانان و هیأت‌های شهرستانی به چه منظور تاسیس شدند؟ مگر این ســاختارها نباید از بروز چنین اقدامات غیرقانونی جلوگیری کنند؟

غرق شدن یک جوان در لالجین

امــا در تیرماه امســال نیز ۳ جــوان پس از ســاعت ۲٤ که فعالیت اماکن ورزشی ممنوع است به دلیل دوستی با مسئول استخر لالجین داخل اســتخر این شهر می‌شــوند و از آنجا که به‌دلیل مصــرف مواد روانگردان وضعیت ذهنی مطلوبی نداشتند یکی از آنها در استخر غرق می‌شود و جان خود را از دست می‌دهد. اگرچه این استخر توسط اداره ورزش‌وجوانان شهرســتان بهار (مدیریت ســابق) به بخش خصوصی اجاره داده شــده اما بی‌شــک از قصور این اداره نمی‌کاهد؛ زیرا قرار نیســت اماکن ورزشــی به‌ویژه اماکنی مانند اســتخر به افرادی اجاره داده شــود که قانون‌گریز و ناتوان در مدیریت قانونی این اماکن‌اند؛ و باز هم جای سوال اســت ناظرین اداره ورزش و جوانــان و هیأت نجــات غریق و غواصی چگونه از فعالیت غیرقانونی این استخر پس از نیمه‌شب مطلع نبودند؟

غرق کودکی ۸ ساله در رزن

امــا در جدیدترین حادثه ۲۵ آذرماه امســال کودکی ۸ ســاله در استخر شهرستان رزن در حضور ناجیان غریق، در آب غرق می‌شود و پس از ۲ روز در بیمارســتان جان خود را از دست می‌دهد.
در این اتفاق نیز ریاســت هیأت نجات غریق و غواصی استان تقصیر را بر گردن بهره‌بردار هیأت می‌اندازد؛ درحالیکه جای سوال است این هیأت چه نوع آموزشــی به ناجیان غریق خود می‌دهــد که در حضور آن‌ها و در عمق یک متری یک کودک در آب غرق می‌شود؟

در ۲ ســال گذشته در اســتخرهای همدان، ۲ نفر غــرق و ۵۳ نفر نیز مسموم شدند

پلمب استخرها به دلیل مشکلات بهداشتی

جدا از این اتفاقات استخرهای همدان وضعیت بهداشتی مناسبی هم ندارند. استخر الوند همدان که متعلق به هیأت نجات غریق و غواصی استان است چند روز پیش به دلیل مشکلات بهداشتی توسط بازرسین اداره بهداشت پلمب شد.
همچنین سوریان رئیس هیأت نجات غریق و غواصی اســتان چندی پیش نیز در گفت‌وگو با تســنیم در همدان مدعی شــده بود برخی از اســتخرهای همدان به‌دلیــل آن که هزینه کمتری به ناجیان غریــق بپردازند از ناجیان کمتری اســتفاده می‌کنند و این امر سبب به خطر افتادن جان شناگران می‌شود.
با همه این اوصــاف خانواده‌های همدانی با چــه اطمینانی اجازه رفتــن فرزندان خود به اســتخر را بدهند؟ چند نفر باید دچار حادثه و مرگ بشــوند تا تغییــری در رأس هیأت مربوطــه ایجاد شــود؟ بازرســان اداره کل ورزش‌وجوانان چــه کار می‌کنند؟ آیا نیاز به بازنگری در امنیت و بهداشــت اســتخرهای همدان نیست؟ از قرار معلوم پست‌ها و میزها بیش از جان مردم بــرای متولیان امر در این حوزه ارزش دارد.

خبر

اراذل و اوباش همدان در کنترل هستند

نیروی‌انتظامی طرح‌های جامعی در حوزه جمع‌آوری اراذل‌واوباش دارد و این افراد زیر نظر ما هستند.
معاون اجتماعی فرماندهی انتظامی اســتان همدان با اشــاره به کنترل همدان در ارتباط با اراذل‌واوباش و عناصر خریدوفروش مواد مخدر گفت: مردم برای کنترل بهتر به کمک نیروی انتظامی بیایند.
به گزارش فارس، درخواست جمع‌آوری اراذل‌واوباش در سطح منطقه ٤ همدان، سوژه‌ای است که مردم در «فارس من» ثبت کرده‌اند.
در این سوژه، عنوان شده که در منطقه ٤ نظیر خضر و حصار علی‌آباد همدان اراذل‌واوباش با داشتن سابقه‌های سنگین در سطح شهر بسیار زیاد شــده‌اند و نیروی انتظامی ضعیف عمــل می‌کند و باید چاره‌ای بیاندیشد؛ در منطقه خضر شب‌ها موادمخدر ردوبدل می‌شود درحالیکه شهر همدان یک شهر شهیدپرور است و جای اراذل‌واوباش نیست.
حسین بشری با بیان اینکه البته اراذل‌واوباش تعریفی دارد و هر فردی که در خیابان یک بار دعوایی راه انداخت و ســروصدا کرد و یا اینکه ســابقه درگیری داشــت را نمی‌توان جزو اراذل‌واوباش تعریف کرد، گفت: افرادی ممکن اســت ســابقه نزاع و درگیری داشته باشند اما مصداق اراذل‌واوباش ندارند و برخورد با آنها متفاوت است.
وی با تاکید به اینکه اراذل‌واوباش سطح‌بندی شده‌اند و نیروی انتظامی آن‌هــا را زیرنظر دارد گفت: مردم هرجا ناامنی و جرمی را مشــاهده کردند موضوع را از طریق ســامانه به فوریت‌های پلیسی ۱۱۰ اطلاع دهند تا همکاران به موقع رسیدگی کنند.
معاون اجتماعی فرماندهی انتظامی استان همدان با بیان اینکه همکاران نیروی انتظامی نیز در این سامانه رصد می‌شوند و تاخیر برای حضور در محل پذیرفته نیســت و با آنها برخورد می‌شــود گفت: مردم در صورت مشــاهده جرایمی نظیر خریدوفروش مواد مخدر موضوع را حتما به نیروی انتظامی اطلاع دهند.
وی با اشــاره به اینکه مناطق اعلام شده در ســامانه «فارس من» در حوزه خریدوفروش موادمخدر را به رئیس پلیس موادمخدر اســتان اطلاع خواهم داد تا کنترل لازم صورت گیرد، افزود: طرح‌هایی برای پاکســازی محل از خریدوفروش موادمخــدر و معتادان متجاهر اجرا می‌شود و حتما این موارد نیز مدنظر خواهد بود.

آخر هفته برفی در انتظار همدانی‌ها

کارشناس مرکز پیش‌بینی هواشناسی استان همدان از ورود سامانه بارشــی جدید از روز چهارشــنبه خبر داد و گفت: ســامانه بارشی جدیدی از بعدازظهر روز چهارشنبه وارد همدان می‌شود.
محمدحسین باقری‌شــکیب در گفت‌وگو با ایسنا، بابیان اینکه سامانه بارشــی از بامداد شنبه فعال‌شده و تا بعدازظهر امروز در استان پایدار اســت، اظهار کرد: قدرت این ســامانه بارشــی ضعیف بوده و تا ۲٤ ساعت آینده تداوم خواهدداشت.
وی در ادامه تصریح کرد: طی ٤۸ ساعت گذشته کبودراهنگ با منفی ۵ درجه سردترین نقطه و ملایر و نهاوند با مثبت ۹ درجه سانتی‌گراد گرم‌ترین نقاط استان همدان گزارش‌شده‌اند.
باقری‌شکیب در پایان افزود: از بعدازظهر روز چهارشنبه سامانه بارشی به نسبت قوی‌تری وارد اســتان همدان خواهدشد که میزان و شدت بارش مشخص نیست.

آگهی سند مالکیت المثنی

نظر به اینکه خیراله کفراشی با ارائه فرم شهادت شهود مصدق دفترخانه اسناد رسمی شماره ۵۲ نهاوند مالک ششدانگ پلاک ۱۴ فرعی از ۳۴۶۶ باقیمانده بخش ۱ نهاوند سند مالکیت زیر ثبت ۳۰۱۷۰ صفحه ۲۱۸ دفتر ۱۹۹ صادر و تسلیم مالک گردیده است اظهار نموده به علت جابه‌جایی مفقود گردیده است و تقاضای سند مالکیت المثنی نموده است. لذا به استناد ماده ۱۲۰- آیین‌نامه قانون ثبت مراتب به شرح فوق یک نوبت در روزنامه کثیرالانتشار یا محلی جهت اطلاع عموم آگهی می‌گردد چنانچه کسی نسبت به صدور سند مالکیت المثنی اعتراض داشته یا مدعی انجام معامله نزد خود او یا وجود سند مالکیت نزد خود می‌باشد می‌تواند اعتراض خود را کتباً از تاریخ انتشار این آگهی ظرف مدت ۱۰ روز به این اداره ارسال در غیر این صورت و پس از گذشت مقرر سند مالکیت المثنی صادر خواهد شد.
ضمناً مورد ثبت برابر سند شماره ۲۵۳۶۱ مورخ ۱۳۹۶/۹/۱ دفتر ۵۲ نهاوند در رهن بانک ملی می‌باشد.
(م‌الف ۲۶۰)

محمدعلی جلیلوند
رئیس اداره ثبت اسناد و املاک نهاوند

آگهی موضوع ماده ۳ قانون و ماده ۱۳ آیین‌نامه قانون تعیین تکلیف وضعیت ثبتی اراضی و ساختمان‌های فاقد سند رسمی

برابر رأی شماره ۱۳۹۸۶۰۳۲۶۰۰۶۰۰۱۲۸۹-۱۳۹۸/۱۰/۲ هیأت اول موضوع قانون تعیین تکلیف وضعیت ثبتی اراضی و ساختمان‌های فاقد سند رسمی مستقر در واحد ثبتی حوزه ثبت ملک ملایر تصرفات مالکانه و بلامعارض متقاضی آقای هاشم مهدویان نژاد فرزند جاسم به شماره شناسنامه ۲۴۱۹۰ صادره از ملایر شش دانگ یک باب مغازه به مساحت ۳۰/۲۷ مترمربع قسمتی از پلاک یک اصلی اراضی دولت‌آباد واقع در بخش چهار ملایر خریداری از مالک رسمی ملک علی کامل محرز گردیده است. لذا به منظور اطلاع عموم مراتب در دو نوبت به فاصله ۱۵ روز آگهی می‌شود، در صورتی که اشخاص نسبت به صدور سند مالکیت متقاضی اعتراضی داشته باشند می‌توانند از تاریخ انتشار اولین آگهی به مدت دو ماه اعتراض خود را به این اداره تسلیم و پس از اخذ رسید، ظرف مدت یک ماه از تاریخ تسلیم اعتراض، دادخواست خود را به مراجع قضایی تقدیم نمایند. بدیهی است در صورت انقضای مدت مذکور و عدم وصول اعتراض طبق مقررات سند مالکیت صادر خواهد شد.
م الف۴۰۸)
تاریخ انتشار نوبت اول: ۹۸/۱۰/۱۵
تاریخ انتشار نوبت دوم: ۹۸/۱۰/۲۹

محمدرضا امینی ، رئیس ثبت اسناد و املاک ملایر

آگهی موضوع ماده ۳ قانون و ماده ۱۳ آیین‌نامه قانون تعیین تکلیف وضعیت ثبتی اراضی و ساختمان‌های فاقد سند رسمی

برابر رأی شماره ۱۳۹۸۶۰۳۲۶۰۳۴۰۰۱۰۰۵ مورخ ۱۳۹۸/۹/۳ هیأت اول موضوع قانون تعیین تکلیف وضعیت ثبتی اراضی و ساختمان‌های فاقد سند رسمی مستقر در واحد ثبتی حوزه ثبت ملک همدان منطقه دو تصرفات مالکانه و بلامعارض متقاضی مهدی میرزائی فرزند علی به شماره شناسنامه ۳۸۶۰۱۴۰۴۵۰ صادره از همدان در سه دانگ مشاع از شش دانگ یک قطعه زمین مزروعی به مساحت ۶۹۴۹۹/۹۴ مترمربع تحت پلاک ۱۴۹/۸۸۷ واقع در همدان روستای انصار الامام بخش ۴ خریداری مع الواسطه از علی میرزائی محرز گردیده است. لذا به منظور اطلاع عموم مراتب در دو نوبت به فاصله ۱۵ روز آگهی می‌شود، در صورتی که اشخاص نسبت به صدور سند مالکیت متقاضی اعتراضی داشته باشند می‌توانند از تاریخ انتشار اولین آگهی به مدت دو ماه اعتراض خود را به این اداره تسلیم و پس از اخذ رسید، ظرف مدت یک ماه از تاریخ تسلیم اعتراض، دادخواست خود را به مراجع قضایی تقدیم نمایند. بدیهی است در صورت انقضای مدت مذکور و عدم وصول اعتراض طبق مقررات سند مالکیت صادر خواهد شد.
(م‌الف ۱۵۲۳)
تاریخ انتشار نوبت اول: ۹۸/۹/۳۰
تاریخ انتشار نوبت دوم: ۱۳۹۸/۱۰/۱۵

موسی حنیفه
رئیس ثبت اسناد و املاک منطقه دو همدان

انا لله و انا الیه راجعون

شهادت مظلومانه سردار رشید اسلام، مالک اشتر زمان
سردار سپهبد شهید قاسم سلیمانی
را به محضر امام عصر(عج)، رهبر فرزانه انقلاب، ملت شریف ایران اسلامی و مردم شریف دارالمؤمنین همدان تسلیت عرض می‌نماییم.
بخشداری صالح آباد

مفقودی

کارت پرسنلی آموزش وپرورش شهرستان کبودرآهنگ به نام فائزه شمس فرزند علی به شماره شناسنامه ۱۶۵ و شماره پرسنلی ۷۸۱۶۷۵۱۵ مفقود گردیده واز درجه اعتبار ساقط می باشد.

آگهی دعوت مجمع عمومی عادی (نوبت اول)

تاریخ ۹۸/۱۰/۱۵
از کلیه سهامداران شرکت تعاونی فرش دستباف شهرستان تویسرکان دعوت به عمل می‌آید تا در جلسه مجمع عمومی عادی سالیانه نوبت اول شرکت که ساعت ۱۰ صبح روز دوشنبه ۹۸/۱۰/۳۰ در محل شرکت تعاونی واقع در بلوار اشرفی اصفهانی روبه‌روی سپاه پاسداران برگزار می‌گردد شرکت فرمائید.
ضمناً از متقاضیان واحد شرایط بازرسی دعوت به عمل می‌آید که درخواست خود را تا تاریخ ۹۸/۱۰/۲۵ به شرکت تحول نمایند.
هیأت مدیره شرکت تعاونی فرش دستباف- شهرستان تویسرکان

هیأت موضوع قانون تعیین تکلیف وضعیت ثبتی اراضی و ساختمان‌های فاقد سند رسمی

آگهی موضوع ماده ۳ قانون و ماده ۱۳ آیین‌نامه قانون تعیین تکلیف وضعیت ثبتی واراضی و ساختمان‌های فاقد سند رسمی
برابر رأی شماره ۹۵/۱۹۲۲ مورخ ۹۵/۸/۴ هیأت اول موضوع قانون تعیین تکلیف وضعیت ثبتی اراضی و ساختمان‌های فاقد سند رسمی مستقر در واحد ثبت ملک اسدآباد تصرفات مالکانه و بلامعارض متقاضی آقای مهدی هژیر پسندیده فرزند حسن به شماره شناسنامه ۱۵۴۲ صادره از اسدآباد در ششدانگ یک باب ساختمان به مساحت ۱۵۹/۷۲ مترمربع در قسمتی از پلاک ۱۴۵۹ اصلی واقع در اسدآباد بلوار کشاورز پشت مسجد امام حسین خریداری از مالک رسمی آقای حاج اکبر آزاد محرز گردیده است. لذا به منظور اطلاع عموم مراتب در دو نوبت به فاصله ۱۵ روز آگهی می‌شود، در صورتی که اشخاص نسبت به صدور سند مالکیت متقاضی اعتراضی داشته باشند می‌توانند از تاریخ انتشار اولین آگهی به مدت دو ماه اعتراض خود را به این اداره تسلیم و پس از اخذ رسید، ظرف مدت یک ماه از تاریخ تسلیم اعتراض، دادخواست خود را به مراجع قضایی تقدیم نمایند. بدیهی است در صورت انقضای مدت مذکور و عدم وصول اعتراض طبق مقررات سند مالکیت صادر خواهد شد.(م‌الف ۴۵۶)
تاریخ انتشار نوبت اول: ۹۸/۱۰/۱۵
تاریخ انتشار نوبت دوم: ۹۸/۱۰/۳۰

کامران منقی
رئیس ثبت اسناد و املاک اسدآباد

آگهی موضوع ماده ۳ قانون و ماده ۱۳ آیین‌نامه قانون تعیین تکلیف وضعیت ثبتی اراضی و ساختمان‌های فاقد سند رسمی

برابر رأی شماره ۱۳۹۸۶۰۳۲۶۰۰۷۰۰۰۷۲۷ مورخه ۱۳۹۸/۷/۲۰ هیأت موضوع قانون تعیین تکلیف وضعیت ثبتی اراضی و ساختمان‌های فاقد سند رسمی مستقر در واحد ثبتی حوزه ثبت ملک بهار تصرفات مالکانه و بلامعارض متقاضی آقای اسداله غفاری فرزند جعفر به شماره شناسنامه ۱۸۵۲۳ صادره از بهار در اعیانی شش دانگ یک باب خانه به مساحت ۳۳۴/۷۷ مترمربع پلاک ۱۰۹۵۵ فرعی از ۷۲۳ فرعی از ۱۳۹ اصلی واقع در بهار بخش چهار همدان خریداری مع‌الواسطه از مالک رسمی آقای سیدقاسم فرزند سیدنجف محرز گردیده است. لذا به منظور اطلاع عموم مراتب در دو نوبت به فاصله ۱۵ روز آگهی می‌شود، در صورتی که اشخاص نسبت به صدور سند مالکیت متقاضی اعتراضی داشته باشند می‌توانند از تاریخ انتشار اولین آگهی به مدت دو ماه اعتراض خود را به این اداره تسلیم و پس از اخذ رسید، ظرف مدت یک ماه از تاریخ تسلیم اعتراض، دادخواست خود را به مراجع قضایی تقدیم نمایند. بدیهی است در صورت انقضای مدت مذکور و عدم وصول اعتراض طبق مقررات سند مالکیت صادر خواهد شد.
(م‌الف ۳۱۶)
تاریخ انتشار نوبت اول: ۹۸/۱۰/۱
تاریخ انتشار نوبت دوم: ۹۸/۱۰/۱۵

هادی یونسی‌عطوف
رئیس ثبت اسناد و املاک بهار

آگهی سند مالکیت المثنی

نظر به اینکه مالکین خیراله کفراشی فرزند اسمعیل به شماره ملی ۳۹۶۲۵۲۶۶۵۱ (نسبت به سه دانگ مشاع از ششدانگ) و زهرا کفراشی فرزند یدا... به شماره ملی ۳۹۶۱۸۵۹۰۳۵ (نسبت به ۳دانگ مشاع از ششدانگ) با ارائه فرم شهادت شهود مصدق دفترخانه اسناد رسمی شماره ۵۲ نهاوند اظهار نموده که مقدار ششدانگ پلاک ۶۹ فرعی مفروز و مجزی از ۱۱ فرعی از ۱۴۷۰ اصلی بخش یک ثبت نهاوند که اسناد مالکیت تک برگی به شماره دفتر الکترونیکی ۱۳۹۶۲۰۳۲۶۰۰۵۰۰۳۷۸۲ و ۱۳۹۶۲۰۳۲۶۰۰۵۰۰۳۷۶۹ و به سریال‌های ۷۵۵۷۵۱ و ۷۵۵۷۵۲ سری ب ۹۵ صادر و تسلیم مالک گردیده و به علت نقل و انتقال مفقود گردیده است تقاضای صدورسند مالکیت المثنی نموده است. لذا به استناد ماده ۱۲۰- آیین‌نامه قانون ثبت مراتب به شرح فوق یک نوبت در روزنامه کثیرالانتشار یا محلی جهت اطلاع عموم آگهی می‌گردد چنانچه کسی نسبت به صدور سند مالکیت المثنی اعتراض داشته یا مدعی انجام معامله نزد خود او یا وجود سند مالکیت نزد خود می‌باشد می‌تواند اعتراض خود را کتباً از تاریخ انتشار این آگهی ظرف مدت ۱۰ روز به این اداره ارسال در غیر این صورت و پس از گذشت مقرر سند مالکیت المثنی صادر خواهد شد. ضمناً ششدانگ پلاک مذکور به موجب سند رهنی شماره ۲۹۷۱۵ مورخ ۱۳۹۷/۹/۱۸ دفتر اسناد رسمی شماره ۵۲ نهاوند در قبال مبلغ ۴۰۲ میلیون ریال نزد بانک ملی در رهن می‌باشد.
(م‌الف ۲۶۱)

محمدعلی جلیلوند
رئیس اداره ثبت اسناد و املاک نهاوند

پیام تاریخ، تمدن و فرهنگ مادستان
The Message Of Madestan's History & Civilization & Culture
روزنامه همدان پیام
۴
یکشنبه ۱۵ دی ماه ۱۳۹۸ ● شماره ۳۶۶۰
سیاست
siasat@hamedanpayam.com

اهواز،مشهد،تهران،قم و کرمان میزبان سپهبد شهید ایران

▪ رهبری بر پیکر شهید سلیمانی نماز می‌خوانند

سخنگوی سپاه پاسداران آخرین وضعیت برنامه‌های مراسم تشییع پیکر سپهبد شهید قاسم سلیمانی در ایران را تشریح کرد.
به گزارش ایسنا، شریف در نشستی آخرین وضعیت برنامه‌های مراسم تشییع پیکر سپهبد شهید قاسم سلیمانی در ایران را تشریح کرد.
وی با یادآوری اینکه روز گذشته مراسم تشییع پیکر سردار شهید قاسم سلیمانی در عراق باشکوه بسیاری برگزار شد، گفت: امروز صبح پیکر ایشان به شهر اهواز وارد می‌شود و از ساعت ۷:۳۰ تا ۹:۳۰ برنامه برای وداع با پیکر ایشان در اهواز پیش بینی شده است.
وی افزود: از آنجایی که خوزستان نماد دفاع مقدس است، مردم خوزستان درخواست کردند تا مراسم وداع با پیکر سپهبد شهید سلیمانی در این شهر برگزار شود که فرمانده کل سپاه با این درخواست موافقت کرد.
سخنگوی سپاه اظهار کرد: پس از اهواز پیکر ایشان حوالی ساعت ۱۳ به مشهد انتقال پیدا خواهد کرد. بعد از اتمام مراسم در مشهد، پیکر ایشان به تهران انتقال پیدا می کند و ساعت ۱۹:۳۰ شب مراسم یک شنبه وداع با پیکر سردار سلیمانی در مصلی تهران برگزار می شود. شریف گفت: مراسم تشییع و نماز بر پیکر مطهر این شهید نیز از ساعت ۸ صبح دوشنبه در دانشگاه تهران برگزار خواهد شد و بعد از آن که رهبری بر پیکر ایشان نماز می‌خوانند پیکر آن شهید از مسجد دانشگاه به سمت میدان آزادی تشییع خواهد شد. بعد از تهران ساعت ۱۴ الی ۱۶ بعد از ظهر مراسم وداع با پیکر ایشان در قم برگزار می شود و بعد از آن پیکر سپهبد شهید سلیمانی برای خاکسپاری به کرمان منتقل می‌شود. وی تصریح کرد: حضور میلیونی مردم در این مراسم پیام خاصی را به حامیان انقلاب اسلامی خواهد داد که برخورد با دشمن و ایجاد امنیت دستور کاری است که از آن شهید به یادگار مانده است .
بر اساس اعلام های انجام شده مراسم های تشییع پیکر سپهبد شهید قاسم سلیمانی از امروز آغاز و در اهواز ،مشهد ، تهران ، قم و کرمان برگزار می‌شود.

یادداشت

حاج قاسم سلیمانی ایرانی را در جهان سربلند کرد

» مهدی ناصرنژاد

خبر ترور و شهادت سردار سپهبد حاج قاسم سلیمانی فرمانده نیروی قدس سپاه پاسداران انقلاب اسلامی در کشور عراق روز جمعه ۱۳ دی‌ماه مانند وقوع زلزله‌ای مهیب و بنیان‌کن نه تنها ملت بزرگ ایران بلکه تمام مسلمانان آزاده عالم که دل در گرو مجاهدت‌های سربازان برومند اسلام برای رهایی از چنبره کفر جهانی بسته‌اند، در هاله‌ای از ابهت وناباوری فرو برد.
چهل سال حیات و رشد انقلاب اسلامی سرشار از وقایع بزرگ و کوچکی بوده است که هر یک از این وقایع به تنهایی می‌تواند یک جامعه را دگرگون ساخته و سرنوشت آن را تغییر دهد، ولیکن مردم دریادل ایران اسلامی با واقع بینی و بردباری مثال‌زدنی به راحتی با هر واقعه‌ای کنار آمده و با آن لحظه به لحظه و روزبه‌روز بزرگ شده و آماده هر واقعه‌ای دیگر برای تکامل حیات اجتماعی و انقلاب خود هستند، اما با صداقت و صراحت و اطمینان می‌نویسم، برای این نگارنده که در تمام چهل سال گذشته در جای جای میهن اسلامی و در هر برهه‌ای شاهد تمام وقایع انقلاب و رویدادهای سیاسی و اجتماعی بوده و بسیاری از آن را نوشته و تحلیل کرده‌ام، حادثه ترور جنایت‌بار و تلخ سردار شهید اسلام حاج قاسم سلیمانی به دستور مستقیم پنتاگون و رئیس جمهور مجنون و معلوم‌الحال آمریکایی در کشور بحران زده عراق، بدون شک هر ایرانی و از هر قشر و تفکری را تکان داد و هر انسان با شرف و خداشناس و میهن پرستی را متأثر ساخت و اشک غم و حسرت بر دیدگان واقع‌بین جاری ساخت.
واقعیت این است که از نظر هر تئوریسین و طراح نقشه‌های تاکتیکی در عرصه‌های نظامی و جنگی چنین نقشه ترور جنایتکارانه توسط مزدوران تروریست ارتش آمریکا از لحاظ مکانی و زمانی و موقعیت کشور عراق کار پیچیده و دشواری نبوده است. و پنتاگون که ادعای برتری نظامی و تسلیحات جنگی در جهان را دارد، کار شاقی انجام نداده است و این حرکت مزبوحانه هرگز امتیازی برای هیچ فرد گنده و کوچکی در عرصه‌های حکومتی آمریکا به شمار نمی‌آید، اما جایگاه و شخصیت و نقش سردار سپهبد حاج قاسم سلیمانی در جهان اسلام و در میدان مبارزه با کفر و زور آنچنان تابناک و شناخته شده و غیرقابل انکار می‌باشد که خبر تلخ ترور چنین شخصیتی انعکاس جهانی پیدا کند و بیشتر افکار عمومی جهان را متحیر سازد!
حاج قاسم هویت و اسوه پرافتخار و زوال ناپذیر برای هر ایرانی غیرتمند و سرباز جان بر کف اسلام است و وجود چنین شهیدایی در گذر زمان و مکان هم برای سرمشق جوانها و انسان‌های دریا دل و جهادگر هرگز فراموش شدنی نخواهد بود. مگر امام حسین(ع) و مکتب حسینی و خون سیدالشهدا بعد از گذشت ۱۴۰۰ سال در قلب و باور مسلمانان آزاده جهان فراموش شده است؟! مگر چراغ مکتب حسینی و پیام خون سیدالشهدا خاموش شده است؟ بدون شک هر ایرانی و هر انسانی با احساس پاک و زلال اگر تاکنون حاج قاسم سلیمانی را خوب نمی‌شناخت، بعد از این نام و یاد او را فراموش نخواهد کرد.

خبر

رژیم آمریکا مسئول عواقب به شهادت رساندن سردار سلیمانی است

وزیر امور خارجه کشورمان با تروریستی خواندن اقدام آمریکا در به شهادت رساندن سردار سلیمانی، رژیم آمریکا را مسئول عواقب و پیامدهای آن خواند و تاکید کرد حضور و دخالت نیروهای خارجی و فرامنطقه‌ای باعث بی ثباتی، ناامنی و افزایش تنش در منطقه است.
به گزارش ایسنا، محمد بن عبدالرحمن بن جاسم آل ثانی وزیر امور خارجه قطر روزگذشته با همتای ایرانی خود در وزارت امور خارجه دیدار کرد.
در این دیدار درباره آخرین تحولات روابط دو جانبه و مهمترین مسائل منطقه ای و بین المللی بویژه شرایط جدید در عراق و ترور سردار حاج قاسم سلیمانی گفت‌وگو و تبادل نظر شد.
وزیر امور خارجه قطر شرایط تنش‌زای جاری در منطقه پس از تحولات روز گذشته را حساس و نگران کننده توصیف کرد و اظهار کرد: باید راه حلی مسالمت آمیز برای کاهش این تنش‌ها و بازگشت آرامش به منطقه پیدا کرد.
محمد جواد ظریف نیز با تروریستی خواندن اقدام نظامیان آمریکایی در به شهادت رساندن سردار سلیمانی رژیم آمریکا را مسئول عواقب و پیامدهای آن خواند و افزود: جمهوری اسلامی ایران خواهان تنش در منطقه نیست و حضور و دخالت نیروهای خارجی و فرامنطقه ای باعث بی ثباتی، ناامنی و افزایش تنش در منطقه حساس ماست.

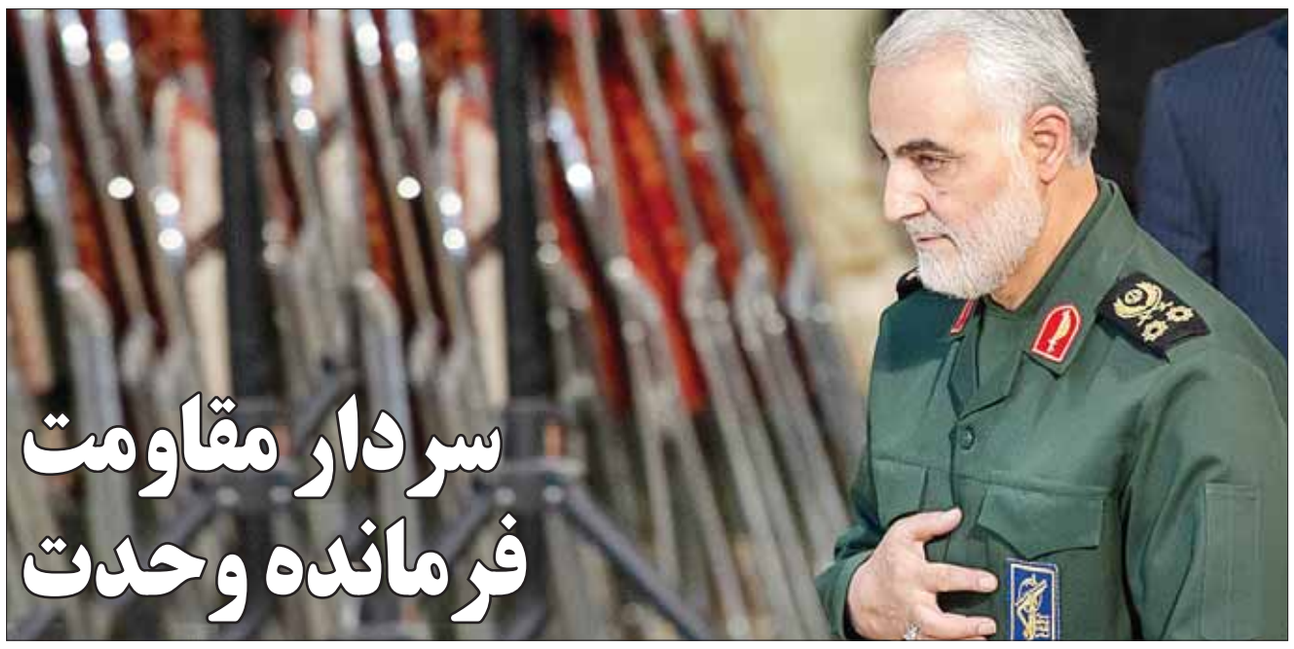

سردار مقاومت فرمانده وحدت

خبر تکان‌دهنده صبح روز جمعه اگرچه چنان تلخ و ناگوار بود که شاید سال‌ها از ذهن هیچ ایرانی پاک نشود اما همانند حیات پرثمر «مالک‌اشتر زمان» ثمرات بی‌بدیلی برای درخت تنومند انقلاب اسلامی داشت؛ حادثه‌ای که در یک کلام می‌توان آن را نقطه عطف وحدت تمامی جریان‌های سیاسی در شرایط حساس کنونی در کشور دانست.
جنگ داخلی سوریه در مارس ۲۰۱۱، پس از به خشونت کشیده شدن اعتراضات شماری از مردم این کشور در شهرهایی همچون دمشق، حمص و درعا و برخورد گروه‌های مخالف نیمه‌مسلح با ارتش و طرفداران حکومت بشاراسد آغاز شد و بعد از گذشت نزدیک به یک سال در ۲۳ ژانویه ۲۰۱۲ با تشکیل جبهه تروریستی النصره به رهبری ابومحمد جولانی و بدل‌شدن این سازمان به شاخه نظامی القاعده در سوریه ابعادی تازه به خود گرفت.
در همین سال بود که جمعی از نیروهای فراری افسران ارشد سوری تشکیلاتی نظامی با نام «ارتش آزاد سوریه» راه‌اندازی کردند تا به مقابله با حکومت مرکزی شدت بیشتری ببخشند و با روی کار آمدن ده‌ها گروه مسلح از جریان سلفی گرفته تا شبه نظامیان سکولار که تنها به سرنگونی دولت اسد می‌اندیشیدند، شرایطی پیش آمد که نتیجه‌اش به افزایش قدرت مخالفان اسد از آغاز ۲۰۱۳ انجامید و بخش‌های بزرگی از خاک این کشور به اشغال مخالفان درآمد، از اروپا، آسیا و آفریقا «پیکارجویانی» برای پیوستن به جریان‌های سلفی مخالف اسد به شام سرازیر شدند و این تحولات، و دعوت رسمی دولت سوریه حزب‌ا... لبنان و سپاه قدس ایران را هم به حضور «مستشاری» در این کشور واداشت.
تقریباً از همین ایام بود که نام «ژنرال قاسم سلیمانی» در رسانه‌های بین‌المللی احتمالاً برای نخستین‌بار به چشم آمد و به گوش جهانیان رسید و توجه مخاطبان آنان را به خود جلب کرد. مردی که پیش از آن کمتر رسانه‌ای تصویری از او منتشر کرده بود و کمتر کسی از جایگاه و مسئولیت‌هایش اطلاع داشت؛ چهره‌ای باسابقه فرماندهی در دوران جنگ هشت‌ساله ایران با عراق و باتجربه مدت‌ها فعالیت مستشاری در جنگ داخلی افغانستان و عراق؛ فردی که برخی از تحلیلگران او را یکی از موثرترین شخصیت‌ها در تغییر روند جنگ عراق می‌دانستند و بعدها دیگران نیز وی را اصلی‌ترین عامل تغییر روند جنگ داخلی سوریه ارزیابی کردند.
تاثیرگذاری بی‌بدیل او در پایان‌دادن به «خلافت» ابتدا کوچک اما روبه‌گسترش «داعش» در منطقه وسیعی از شرق سوریه و شمال‌غربی عراق و مشاوره‌های نظامی‌اش به ارتش‌های ازهم‌پاشیده این‌دو کشور برای مقابله با نیروهای منسجم ابوبکر بغدادی در نزدیکی دمشق و بغداد و کمک‌های وی به نظامیان عراقی در عملیات آزادسازی موصل موجب شد فراتر از یک فرمانده، به‌عنوان محور وحدت «جریان مقاومت» در منطقه خوانده شود و در آنِ واحد هم محبوبیتش افزایش یابد و هم کینه‌توزی مخالفانش را درپی داشته باشد.
نقش بی‌بدیل حاج قاسم نه تنها برای کشورهای منطقه به ویژه عراق و سوریه حیاتی بود، بلکه به جرات می‌توان گفت بعد از رهبری هیچ یک از شخصیت‌های لشکری و کشوری در جمهوری اسلامی ایران تا این حد مورد قبول جریان‌های سیاسی کشور از چپ و راست و عامه مردم نبوده است.
"سردار خستگی‌ناپذیر اسلام" پس از فروپاشی تقریباً تمام‌وکمال داعش نیز از پای ننشست و همچنان به نقش‌آفرینی در تحولات منطقه و به‌ویژه عراق و سوریه به مجاهدت مشغول بود تا اینکه در ۱۳ دی‌ماه در جریان حضور دوباره برای رسیدگی به وضعیت نابه‌سامان مردم و حکومت عراق، وارد بغداد شد و اتومبیل حامل وی از سوی "شقی‌ترین مردم" هدف اصابت موشک قرار گرفت و به همراه ابومهدی المهندس از فرماندهان ارشد حشدالشعبی به شهادت رسید؛ حادثه‌ای که ناگوار و نابه‌هنگام‌بودنش اکثر مردم و تحلیل‌گران را به واکنش‌هایی متفاوت واداشت و فضایی ایجاد کرد که هم در درون ایران، جریانات، چهره‌ها و اندیشه‌های متفاوتی را کنارهم قرار داد و هم در خارج از ایران تفکراتی بعضاً غیرهمسو و حتی مخالف را به سمت خود کشاند؛ فضایی که در آن همه این جریانات و تفکرات همراه شدند و علیه ترور فرمانده سپاه قدس ایران واکنش‌های مشابه نشان دادند و حول محور وی هماهنگ و هم‌صدا شدند.

نگاهی کوتاه به مجاهدت‌های «مالک اشتر زمان»؛

قاسم سلیمانی؛ نخستین سپهبد سپاه پاسداران

در پی شهادت سرلشکر پاسدار قاسم سلیمانی، آیت‌ا... سید علی خامنه‌ای فرمانده کل قوا در پیام تسلیتی که به این مناسبت صادر کردند، درجه‌ی «سپهبد» را به فرمانده نیروی قدس سپاه پاسداران انقلاب اسلامی اعطا کردند.
صبح روز جمعه ۱۳ دی ماه سال ۹۸ در پی حمله هوایی نیروهای آمریکایی در نزدیکی فرودگاه بغداد، سلیمانی فرمانده نیروی قدس سپاه پاسداران انقلاب اسلامی و چند تن از همراهان وی از جمله فرماندهان و رزمندگان حشد الشعبی، به شهادت رسیدند.
به گزارش ایسنا، قاسم سلیمانی (متولد ۲۰ اسفند سال ۱۳۳۵ در شهرستان رابُر استان کرمان) در دوران دفاع مقدس و بعد از آن فرماندهی لشکر ٤١ ثارا... استان کرمان را بر عهده داشت و از فرماندهان عملیات‌های والفجر ۸، کربلای ٤ و کربلای ۵ بود و به پاس رشادت‌هایی که در این دوران انجام داد، مفتخر به دریافت ۳ نشان «فتح» شد. او پس از دوران دفاع مقدس، اقدامات موثری در زمینه مقابله با باندهای قاچاق مواد مخدر در مرزهای ایران و افغانستان انجام داد. سلیمانی در سال ۱۳۷٦از سوی فرماندهی کل قوا به فرماندهی نیروی قدس سپاه پاسداران انقلاب اسلامی منصوب شد. وی در دوران حضور در نیروی قدس سپاه، نقش تاثیرگذاری در تقویت حزب‌ا... لبنان و گروه‌های مبارز فلسطینی داشت که نمود عینی آن در نبردهای متعددی ازجمله جنگ ۳۳روزه حزب‌ا... لبنان و رژیم صهیونیستی و پیروزی مبارزان فلسطینی در جنگ ۲۲ روزه غزه علیه ارتش رژیم صهیونیستی مشاهده شد.
سپهبد سلیمانی در عراق «حشد الشعبی» و در سوریه «بسیج مردمی» (قوات دفاع وطنی) را شکل داد. رسانه‌های خارجی و داخلی به دلیل نقش بی‌بدیل سلیمانی در مدیریت منطقه و مقابله با دشمنان، از القابی نظیر«فرمانده سایه»، «ژنرال بین‌المللی»، «شبح فرمانده»، «فرمانده مرموز»، «کابوس دشمن»، «مالک اشتر زمان»، «ژنرال حاج قاسم» برای توصیف شخصیت این فرمانده عالی‌رتبه استفاده می‌کردند.

اعلام پایان سیطره حکومت داعش

سپهبد سلیمانی که فرماندهی جبهه مقاومت اسلامی علیه داعش را بر عهده داشت، ۲۰ آبان ۱۳۹٦ در پیامی به آیت‌ا... خامنه‌ای پایان سیطره داعش بر سرزمین‌های اسلامی را اعلام کرد.
فرماند نیروی قدس سپاه در این پیام تشکیل داعش را به فتنه‌ای خطرناک شبیه فتنه‌های زمان امیرالمؤمنین (علیه السلام) تشبیه کرد و گفت: این فتنه خطرناک و مسموم با هدف آتش‌افروزی وسیع در عالم اسلامی و درگیر نمودن مسلمانان با یکدیگر، توسط دشمنان اسلام ایجاد گردید، حرکت خبیثانه‌ای که تحت نام "حکومت اسلامی عراق و شام" در همان ماه‌های اولیه موفق شد با اغفال ده ها هزار جوان مسلمان دو کشور بسیار اثرگذار و سرنوشت‌ساز عالم اسلامی "عراق" و "سوریه" را دچار بحران بسیار خطرناکی کند و صد ها هزار کیلومترمربع از اراضی این کشورها را همراه با هزاران روستا، شهر و مراکز مهم استانی به تصرف درآورد و هزاران کارگاه و کارخانه و زیرساخت‌های مهم این کشورها از جمله راه‌ها، پل‌ها، پالایشگاه‌ها، چاه‌ها و خطوط نفت و گاز و نیروگاه‌های برق و موارد دیگری از این نوع را تخریب نمودند و شهرهای مهمی همراه با آثار گران‌بهای تاریخی و تمدن ملی آنها را با بمب‌گذاری از بین برده و یا سوزاندند.
سرلشکر سلیمانی در پیام خود به جنایات داعش در طول ٦ سال سیطره بر اراضی سوریه و عراقی اشاره و تصریح کرد: تمامی این جنایت‌ها بنا به اعتراف عالی‌ترین مقام رسمی آمریکا که هم‌اکنون ریاست جمهوری این کشور را برعهده دارد، توسط رهبران و سازمان‌های مرتبط با آمریکا طراحی و اجرا گردیده است؛ کما اینکه همچنان این روش توسط رهبران کنونی آمریکا در حال طراحی و اجرا است.

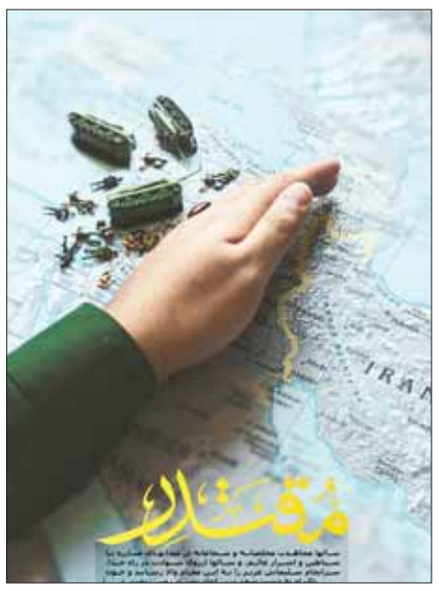

آرزوی شهادت

سرلشکر سلیمانی به پاس رشادت‌هایش در دفاع از حریم ملت و حرم اهل بیت (ع) اسفند ماه سال ۱۳۹۷ به عنوان نخستین فرمانده نظامی پس از پیروزی انقلاب اسلامی مفتخر به دریافت نشان عالی «ذوالفقار» از سوی حضرت آیت‌ا... خامنه‌ای شد.
فرمانده کل قوا در مراسم اعطای نشان ذوالفقار به سرلشکر سلیمانی برای او آرزوی شهادت کردند و فرمودند: ایشان بارها و بارها جان خودشان را در معرض تهاجم دشمن قرار داده‌اند، در راه خدا، برای خدا و مخلصاً لله؛ و مجاهدت کرده‌اند. ان‌شاءا... خدای متعال به ایشان اجر بدهد و تفضّل کند و زندگی ایشان را با سعادت، و عاقبت ایشان را با شهادت قرار بدهد، البتّه نه حالا. هنوز سالها جمهوری اسلامی با ایشان کار دارد. امّا بالاخره آخرش ان‌شاءا... شهادت باشد. ان‌شاءا... مبارک‌تان باشد.»

خنثی شدن طرح ترور قاسم سلیمانی در شهریور ۹۸

حجت الاسلام حسین طائب رئیس سازمان اطلاعات سپاه ۱۱ مهرماه سال جاری در بیست و سومین مجمع عالی فرماندهان سپاه از طراحی و برنامه‌ریزی چندین ساله سرویس‌های امنیتی عبری ـ عربی برای ترور سرلشکر پاسدار قاسم سلیمانی فرمانده نیروی قدس سپاه و ایجاد جنگ مذهبی در ایام فاطمیه و محرم و ناکامی و شکست آنان و نهایتاً دستگیری اعضای تیم ترور پرده‌برداشت.
به گفته طائب، سرویس‌های امنیتی عبری ـ عربی با سرخوردگی از ناتوانی در اقدام ضد امنیتی در این خصوص و نیز عملیات علیه مقرهای سپاه، برنامه ریزی چند ساله خود برای ترور سلیمانی را عملیاتی کردند تا بتوانند وی را در داخل کشور و در استان کرمان هدف قرار دهند. در این طراحی قرار بود تیم تروریستی وابسته و اجیر شده با ورود به کشور در ایام فاطمیه، محلی در جوار حسینیه مرحوم پدر سردار سلیمانی را خریداری کرده و با استقرار در آن ۳۵۰ تا ۵۰۰ کیلو مواد منفجره را تهیه و از طریق ایجاد کانال در زیر حسینیه قرار دهند تا زمانی که این سردار سپاه به رسم همه ساله در ایام تاسوعا و عاشورا در این حسینیه و در جمع عزاداران حسینی حضور می‌یابند، آن را منفجر کنند که به واسطه فضای حاکم و اشراف همه جانبه نیروهای امنیتی و اطلاعاتی و اقدامات خوب نیروی زمینی سپاه موفق نشدند.
سلیمانی گرچه بامداد روز جمعه به آرزوی خود برای شهادت رسید، اما همانطور که هم‌رزمان او اعلام کرده‌اند، راهش همچنان ادامه خواهد داشت و پاسداران دیگری مسیر این شهید محبوب را درمحور مقاومت و رهایی ملت‌های مسلمان منطقه از نفوذ غرب و افراطی‌گری‌های گروهک‌های تروریستی وابسته به آمریکا و رژیم صهیونیستی ادامه خواهند داد.

بازتاب

مروری بر واکنش‌ها به شهادت سردار قاسم سلیمانی

واکنش‌ها به خبر شهادت سردار سلیمانی همچنان ادامه دارد.خبر شهادت سردار سپهبد قاسم سلیمانی فرمانده نیروی قدس سپاه در حمله تروریستی آمریکایی ها در نزدیکی فرودگاه بغداد به سرعت تبدیل به مهمترین خبر در سطح رسانه های جهانی شد و واکنش بسیاری از مقامات داخلی و خارجی را برانگیخت.
در ادامه، برخی از مهم ترین و جدیدترین واکنش های مقامات داخلی و خارجی به خبر شهادت سردار رشید اسلام و همچنین بازتاب این خبر تکان دهنده را در رسانه های جهانی، می خوانیم:

شهید سلیمانی یک سیاستمدار و استراتژیست بی‌نظیر بود

رئیس جمهوری با حضور در منزل سپهبد شهید حاج قاسم سلیمانی و در دیدار با اعضای خانواده شهید، شهادت آن سردار سرافراز و شجاع اسلام را به خانواده وی تبریک و تسلیت گفت.
حجت الاسلام والمسلمین حسن روحانی در این دیدار گفت: جای خالی سردار سلیمانی به راحتی پر نمی‌شود زیرا او نه تنها یک فرمانده جنگی و طراح عملیات‌های بزرگ بود بلکه یک سیاستمدار و استراتژیست بی‌نظیر و با استعدادی بود.
وی با اشاره به اینکه امروز نه تنها ملت ایران، بلکه همه مردم مسلمان و آزادی‌خواه جهان داغدار از دست دادن این شهید بزرگوار هستند، اظهار کرد: با اینکه مردم ابعاد جهاد و فداکاری‌های او را می‌شناسند اما باید اقدامات و کارهای عظیم او برای همگان روشن شود.

در موضع پاسخ مناسب به ترامپ خواهیم بود

مشاور فرمانده معظم قوا هم در این باره گفت: اتفاق اخیر یک خطای راهبردی بر مبنای یک برآورد به شدت غلط و غیر واقعی در صحنه واقعی بوده است.
حسین دهقان گفت: می گویند مقابله به مثل می کنید؛ مقابله به مثل معنا ندارد. الان در دنیای استکبار چه کسی را می توان گفت که با یک تار موی سردار سلیمانی برابری کند. از این منظر نمی گوییم.

اسرائیل فکر نکند خودش را پنهان کرده است

دبیر مجمع تشخیص مصلحت نظام در گفت‌وگوی ویژه خبری شبکه دو، نیز به این نکته اشاره کرد که اسرائیل فکر نکند که خودش را پنهان کرده؛ زیرا انگشت ایران به سمت اسرائیل نیز نشانه رفته است.
به گزارش خبرگزاری ها محسن رضایی خاطرنشان کرد: سلیمانی از سوریه وارد بغداد شدند و بعد از نشستن هواپیما، ایشان سوار بر ماشین شدند و از دژبانی عبور کردند و بعد از آن پهپادهای آمریکایی ایشان را به شهادت رساندند لذا امکان اینکه اسرائیل اطلاعات را از سوریه گرفته باشد وجود دارد لذا این توطئه‌ی آمریکایی-اسرائیلی است.

زمان و مکان مقابله با آمریکا را ما تعیین می‌کنیم

سخنگوی ارشد نیروهای مسلح هم با بیان اینکه آمریکایی‌ها باید بدانند که ایران در پاسخگویی حتما عجله نخواهد کرد، گفت: ما حتما فکر می‌کنیم و یک برنامه‌ریزی خواهیم کرد که با حوصله پاسخ این اقدام تروریستی را در آینده به شکل کوبنده و پرقدرت بدهیم.
ابوالفضل شکارچی اظهار کرد: آمریکا با این اتفاق نقاب از چهره برداشت و به دنیا اعلام کرد که هم خودش منشا همه تروریست‌های عالم و رهبری همه تروریست‌ها عالم را به عهده دارد و هم آنها را تجهیز و پشتیبانی می‌کند و هر جا که این تروریست‌ها کم بیاورند خود او وارد میدان می‌شود.

مجلس دوشنبه جلسه علنی ندارد

عضو هیات رئیسه مجلس شورای اسلامی نیز گفت: مجلس روز دوشنبه به دلیل حضور نمایندگان در مراسم تشییع سردار سلیمانی جلسه علنی ندارد. بهروز نعمتی در گفت وگو با ایرنا اظهار کرد: با توجه به اینکه مراسم تشییع سردارسلیمانی دوشنبه صبح در تهران برگزار می‌شود جلسه علنی روز دوشنبه مجلس برای حضور نمایندگان در این مراسم برگزار نخواهد شد.

انتقام سختی از آمریکا خواهیم گرفت

نماینده کشورمان در سازمان ملل هم به شهادت سلیمانی واکنش نشان داد و اینگونه اظهار نظر کرد: ما نمی‌توانیم چشمانمان را بر روی اتفاقی که برای فرمانده نیروهای مسلح‌مان اتفاق افتاده را نادیده بگیریم و تلافی خواهیم کرد. مجید تخت روانچی، ترور قاسم سلیمانی، فرمانده نیروهای قدس سپاه پاسداران را "ستیزه‌جویی" و یک"اقدام نامشروع" خواند.

ترامپ هدف از ترور سردار سلیمانی را جلوگیری از جنگ خواند

رئیس جمهور آمریکا نیز در سخنانی حمله جنایتکارانه پهپادهای این کشور به بغداد را که به شهادت سپهبد قاسم سلیمانی فرمانده نیروهای قدس سپاه پاسداران ایران انجامید تایید و اعلام کرد این حمله به دستور وی صورت گرفته است. دونالد ترامپ مدعی شد: سلیمانی در سرکوب معترضان در ایران در دوره‌های اخیر دست داشته است.
وی همچنین مدعی شد که سردارسلیمانی در حملات به دیپلمات‌های آمریکایی نیز حضور داشته است.
ترامپ همچنین ادعا کرد: ایران از نیروهای جنگی برای بر هم زدن ثبات کشورهای همسایه استفاده می‌کند. بنابراین باید همین الان متوقف شود. وی مدعی شد که هدفش از ترور سلیمانی ممانعت از جنگ بوده نه آغاز آن.

ابراز نگرانی رئیس ستاد ارتش آمریکا نسبت به افزایش تنش‌ها با تهران

رئیس ستاد مشترک ارتش آمریکا هم با تکرار ادعاهای مقامات آمریکایی درباره دلیل ترور شهید سردار قاسم سلیمانی و همراهانش در عراق، نسبت به افزایش تنش‌ها با ایران ابراز نگرانی کرد.
به گزارش ایسنا، مارک میلی در جمع کوچکی از خبرنگاران در پنتاگون به تکرار ادعای مقامات آمریکایی مبنی بر این پرداخت که واشنگتن پیش از ترور سلیمانی اطلاعاتی آشکار به دست آورده که نشان می‌دهد وی در حال برنامه‌ریزی برای اقدام علیه منافع آمریکا بوده است.

پیام تاریخ، تمدن و فرهنگ مادستان
The Message Of Madestan's History & Civilization & Culture
روزنامه همدان پیام
۵
یکشنبه ● ۱۵ دی ماه ۱۳۹۸ ● شماره ۳۶۶۰
جامعه
ejtemaei@hamedanpayam.com

توزیع "انسولین" در ۶۰۰۰ داروخانه منتخب

به دنبال انتشـــار خبرهایی درباره سهمیه‌بندی انسولین به دلیل کمبود این دارو در کشور، مدیرکل دارویی سازمان غذاودارو تاکید کرد: داروی انسولین در ۶۰۰۰ داروخانه منتخب در سراسر کشور توزیع شده و هیچ کمبودی در این زمینه نداریم. مهرعلیان در گفت‌وگو با ایسنا، با تاکید بر اینکه هیچگونه کمبودی در زمینه داروی انسولین وجود ندارد، گفت: سازمان غذا ودارو برای نظارت بیشتر بر توزیع و عرضه داروی انسولین، ایـــن دارو را در داروخانه‌های منتخب توزیع کرده و به مردم ارائه می‌دهد. وی با بیان اینکه برای نظارت دقیق‌تر در توزیع و درعین حال دسترسی راحت‌تر بیماران، انسولین را در داروخانه‌هـــای منتخب توزیع کردیم، افزود: بنابراین هیچگونه کمبودی در زمینه داروی انسولین وجود ندارد و سهمیه‌بندی هم در این زمینه انجام نشده‌است.

تأسیس داروخانه باید حساب‌شده باشد

تاسیس داروخانه باید حساب‌شده باشد و وزارت بهداشت موافق تاسیس بی‌رویه داروخانه نیست.

وزیر بهداشـــت، درمان و آموزش پزشکی گفت: این رویه صحیح نیست که هرکسی، هرجایی که خواســـت داروخانه یا مطب تاسیس کند و باید تاسیس داروخانه براساس نیاز کشور، مناطق جمعیتی مختلف و مناطق محروم باشد.

ســـعید نمکی در گفت‌وگو با ایرنا درباره مصوبه هیأت مقررات‌زدایی مبنی بر اصلاح مجوز تاسیس داروخانه‌ها افزود: دست وزارت بهداشت باید برای توزیع عادلانه نیروی تخصصی باز باشـــد. اعتقاد وزارت بهداشت این اســـت که باید براساس جمعیت و اولویت، مناطقی که داروخانه یا مطب ندارند، مجوز تاسیس داده شود.

مدیران درمان می‌توانند بدون مجوز نسبت به جذب پرستار اقدام کنند

با توجه به کمبود پرســـتار، مدیران درمان اســـتان‌ها می‌تواننـــد بدون مجوزهای لازم نســـبت به جذب پرستار اقدام کنند. مدیرعامل ســـازمان تأمین اجتماعی گفت: درحال‌حاضر پرداخت‌های ما به پرستاران به‌موقع شده است و درحال تشکیل حساب اختصاصـــی برای بخش درمان ســـازمان تأمین اجتماعی هســـتیم و بدهی خود را به درمانگاه‌های ملکی از طریق این حساب اختصاصی پرداخت خواهیم کرد.

مصطفی سالاری در گفت‌وگو با فارس اظهار کرد: درکل تمامی مراکز درمانی در کشور کمبود پرستار ر دارند و تأمین‌اجتماعی به مدیران درمان استان ابلاغ کرده است که بدون مجوز می‌توانند نسبت به جذب پرستار اقدام کنند.

خبر

راهکارهایی برای تقویت مهارت‌های "گفت‌وگویی" در کودکان

ارتقـــای مهارت‌های فکری و فرهنـــگ گفت‌وگویی در کودکان می‌تواند نویدبخش جامعه‌ای خِردورز باشد.

به گزارش ایســـنا، توانایی افراد برای انجام یک گفت‌وگو و به‌عبارتی مهارت‌های گفت‌وگویی امری اکتسابی است و بیش از همه می‌بایست در نظام آموزشـــی ایجاد شـــود. شـــالوده این مهارت‌ها باید از همان ســـال‌های اولیه زندگی پی‌ریزی شـــود، زیرا فراخ‌اندیشـــی در همان سال‌هایی آغاز می‌شود که شـــخصیت و هویت کودک، به‌عنوان یک شخص متفکر درحال شکل‌گیری است.

پژوهشگران در پژوهشی که در ارتباط با روند شکل‌گیری گفت‌وگوی کندوکاومحور در کلاس فلسفه برای کودکان توسط تیم پژوهشگران انجام دادند، به این نتیجه رســـیدند که از آنجا که دوره پیش‌دبستانی و دبســـتان می‌تواند بهترین زمان برای پرورش و آماده‌کردن فکر و ذهن انســـان‌های یک جامعه باشـــد، آموزش در این سنین اهمیت بیشتری دارد؛ زیرا می‌تواند خمیرمایه شـــخصیتی آن‌ها را به تدریج و به‌نرمی از عواطف و احساسات به سوی قالب‌بندی عقل‌مدار هدایت کند.

در این پژوهش به منظور بررسی موضوع مد نظر، روند گفت‌وگوهای حدود ۲۰۰ کلاس فلســـفه برای کودکان تجزیه‌وتحلیل شد. در نتایج این بررسی‌ها آمده اســـت:«کودکان امروز در شکل‌گیری جامعه فردا نقـــش کلیدی را ایفا می‌کنند و می‌تواننـــد هنجارها و ناهنجاری‌های اخلاقی و رفتاری را از نهادهای کوچک‌تری چون خانواده و مدرســـه به بســـتر جامعه منتقـــل کنند و در آینده، اینگونـــه رفتارها را در نهاد خانواده خود باز تولید کنند. کودکان بزرگ‌ترین سرمایه هر کشور به حســـاب می‌آیند و در حقیقت ثروت یک ملت و نیز کیفیت زندگی جوامع در چنددهه آینده به میزان سرمایه‌گذاری و نوع تربیت فرزندان آن جامعه بستگی دارد.

محققـــان می‌گویند: آمـــوزش مهارت‌های گفت‌وگویی از ســـنین پایین، از عناصر بنیادین برنامه درســـی فلسفه برای کودکان است. حلقه کندوکاو کلاس فلســـفه برای کودکان، ساختاری میان‌فردی دارد کـــه در آن آمـــوزش تفکر در قالب گفت‌وگـــوی جمعی به وقـــوع می‌پیوندد، تفکر فردی و جمعی بهـــم می‌آمیزد و کودکان حقیقت را به یاری یکدیگر جست‌وجو می‌کنند. علاوه‌براین رشد روزافـــزون اطلاعـــات و چالش‌های مربوط به این حجم وســـیع از دانش، به واســـطه وجود تلویزیون، اینترنت و ســـایر رسانه‌ها، کـــودکان امروز را تحت تاثیر مســـائلی قـــرار می‌دهد که خاص بزرگســـالان اســـت. در این‌باره، واکنش برخی والدین و مدارس آن اســـت که باید ارزش‌های تجویزشده به کودکان آموزش داده شـــود و اما اگرچه آموزش این ارزش‌های ســـنتی اهمیت دارد، مســـأله اصلی این اســـت که آن‌ها یاد بگیرنـــد چگونه برای خود قضاوت‌های اخلاقی قابل قبولی داشته باشند.

مهمترین حرکت غیرکلامی دانش‌آموزان در کلاس‌های فلســـفه برای کودکان، استفاده از دستان برای نوبت گرفتن است که معمولا در قواعد قراردادی، در نخســـتین جلسه و از ســـوی حاضرین وضع می‌شود. اجتناب از به‌کار بردن اصوات زائد، اســـتفاده از سکوت و مکث برای بالابردن تاثیر کلام، به‌کاربردن لحن و تن صدای موثر جهت تاکید بر سخنان و همچنین اســـتفاده از حرکات غیرکلامی در این مشاهدات بسیار متغیر بود و بنابراین امکان یافتن الگوی مشخص و ثابتی وجود نداشـــت زیرا این موارد با توجه به جنســـیت، مدرسه و فرد گوینده، متعدد و گاه متناقض بود.

روان‌پریشی، ایستگاه آخر وسواسی‌ها

وسواس اختلالی اســـت که در نتیجه استرس، افکار و رفتار فرد را نســـبت دیگـــران و محیط اطـــراف به هم می‌ریـــزد و او را تا حد روان‌پریشی پیش می‌برد.

یک متخصـــص اعصاب و روان درمورد این اختـــلال به ایرنا گفت: وسواس به نوع شخصی یا اختیاری و وسواس اجباری تقسیم می‌شود. در نوع اول یعنی وســـواس شخصی، این دســـته شامل افرادی بسیار دقیق، منظم، نکته‌ســـنج، وقت‌شـــناس و درعین‌حال کار را بر زندگی معمولی ترجیح می‌دهند، از شـــوخی لـــذت نمی برند و صرف وقت برای تفریح و سرگرمی را بیهوده می‌دانند، می‌شود.

فربد فدایی افزود: این دســـته افراد در محل کار کارمندان و کارگران بسیار خوبی هستند اما برای خانواده مظهر انعطاف‌ناپذیری و خشکی به‌شمار می‌روند.

وی درمورد وســـواس اجباری نیز گفت: دوران بلوغ، ســـن شـــروع وســـواس اجباری اســـت که به ۲ شـــکل عمده رفتار فکری یا رفتار اجباری به خوبی مشاهده می‌شود. وســـواس اجباری،فکری عبارت اســـت از افکار مزاحم و نامربوطی که خود بیمار به بیهوده‌بودن آنها اذعان دارد اما نمی‌تواند آن‌ها را رها کند.

علت رفتارهای خشونت زا در جامعه چیست؟

پیگیری اقدام به خودسوزی در شهرداری همدان

روز پنجشـــنبه در کنـــار اخبار مختلفی که منتشـــر شد، خبری که حکایت از تهدید فردی به خودســـوزی در ستاد شهرداری را داشت خود به تنهایی جای تامل داشت.

ماجرا از این قرار است فردی که دیگر توان مدیریـــت رفتار خود را در مقابل ناکارآمدی سیســـتمی که باید جوابگوی احقاق حق او باشد، نداشته به تنگ آمده و آرامش خود را در شعله‌های آتش می‌یابد. اگرچه با مداخله پرسنل اداری در شهرداری همدان این اقدام ناکام می‌ماند، اما چرایی زیادی را به وجود می‌آورد.

نخســـت آنکه دلیل و انگیزه اصلی این فرد از چنیـــن اقدامی چه می‌تواند باشـــد که از بروکراســـی اداری به تنـــگ بیاید و اقدام به حـــذف خود کند و اینکه به‌طور مشـــخص بروز چنیـــن رفتارهایی از افراد در ســـطح جامعه برخاســـته از چه عواملـــی می‌تواند باشد؟ نقش حراست‌ها در چنین رخ‌دادهای غیرقابل پیش‌بینی شـــده چیست و بسیاری دیگر از این دســـت ســـوالات کـــه نیاز به پاسخ‌های کارشناسانه دارد.

آنطور که شـــهرداری منطقـــه ٤ همدان در گفت‌وگو با خبرنگار ما مطرح می‌کند، فرد مذکـــور جانباز جنگ بوده و مدعی اســـت زمینی را مالکیت دارد که درحال حاضر زیر آسفالت شهرداری قرار گرفته و حالا پس از ســـال‌ها درپی احقاق حق خود از شهرداری برآمده است.

یوســـفی نوید تأکید می‌کند: با مطالعه‌ای که کارشناسان شهرداری از پرونده فوق به عمل آوردند اگرچه مستندات وی می‌تواند مقبول واقع شود اما از آنجا که در چند سال گذشته درپی شکایت قضایی این فرد از شهرداری رأی صادرشـــده دادگاه در آن بازه، مبنی بر رد خواســـته وی ثبت شـــده، درحال‌حاضر شهرداری نمی‌تواند به منظور جلب رضایت وی اقدامی انجام دهد.

از طرفی دادستان نیز به همدان‌پیام می‌گوید: شـــهرداری درپی اتفاقی که پنجشنبه گذشته در ستاد مرکزی این ارگان رخ داده، هیچگونه شکایتی را مطرح نکرده و اگر خبری هم به دادستانی رسیده است بر اساس پیگیری‌های خود این نهاد است.

حســـن خانجانی افـــزود: در قانون این نوع رفتار اختلال در نظم قانون به شمار می‌رود امـــا با توجه به اینکه فـــرد مورد نظر مدعی حق خود است، سازمان قضا ورود جدی به این ماجرا نکرده است. براین اساس چنانچه محرز شـــود که فرد حقی ندارد و شهرداری نیز از وی شـــکایت کند، با خاطی برخورد جدی می‌شود.

وی تاکیـــد کرد: تاکنون در ایـــن پرونده نه شکایتی از جانب شـــهرداری به میان است و نه حتی خود فرد از شـــهرداری شکایتی کرده است.

خودکشـــی در ملاعام برهم‌زدن آسایش عمومی به شمار می‌رود

یک وکیل پایه یک دادگســـتری نیز در این بـــاره در گفت‌وگو با همدان‌پیام گفت: اقدام به خودکشـــی در ملاعام به عنـــوان نوعی مزاحمـــت برای آســـایش افراد محســـوب می‌شـــود که در همین راستا ماده ٦١٨ قانون اساســـی بیان می‌کند: هر فـــردی با هیاهو و جنجال یا حرکات غیرمتعارف یا تعرض به افراد، موجب اخلال نظم و آسایش و آرامش عمومی گردد یا مردم را از کســـب‌وکار باز دارد، به حبس از ۳ ماه تا یک ســـال و تا ٧٤ ضربه شلاق محکوم خواهدشد.

علی‌فراهانـــی در رابطـــه با حکـــم قانونی خودکشـــی این چنین می‌گویـــد: باتوجه به اینکه قوانین کیفری ایران بیشتر مقتبس شده از فقه شیعه می‌باشند و سایر موارد از قوانین کیفری کشـــورهای اروپایی برداشـــت شده است، خودکشی و اقدام به خودکشی در فقه شیعه یکی از گناهان کبیره محسوب می‌شود. اگـــر فرد گناهکار مورد شناســـایی حاکمان شـــرع و نهادهای انتظامی قـــرار گیرد، گناه کبیره مســـتوجب مجازات تعزیری براساس مقررات شرعی خواهد بود.

وی افزود: خودکشی هم به این دلیل که گناه کبیره محسوب می‌شود و ظلم به نفس اعم از آسیب‌رساندن به بدن، روان و جان توسط خود شـــخص است، بر اســـاس نظر فقها، کسی که اقدام به خودکشی کند اما اقدامش به قتل نفس منجر نشود، مستوجب مجازات تعزیری است.

وی افزود: از ســـوی دیگر قانون در رابطه با انجام فعل حـــرام در ملاعام در مادهٔ ٦٣٨ می‌گوید: هر فرد به شـــکل علنی در انظار و اماکن عمومی و معابر تظاهر به عمل حرامی کند علاوه بر کیفر عمل، به حبس از ۱۰ روز تا ۲ ماه یا ٧٤ ضربه شلاق محکوم می‌شود.

فراهانی درباره تشـــویق به خودکشـــی نیز می‌گویـــد: برای برخی جرایـــم نظیر جرایم امنیتی یا اخلاقی و تشـــویق به این جرایم، مجازات پیش‌بینی شده است اما برای اقدام به خودکشی قانون ســـکوت کرده است و حکمی را پیش‌بینی نکرده است.

وی تاکید کرد: این نوع خودکشـــی، نوعی فریاد کمک‌خواهی است براین اساس کسی که تصمیم به خودکشی صد درصدی داشته باشد پیش چشم دیگران این کار را نمی‌کند، بلکه این نوع کار نوعی کمک‌طلبی اســـت، به‌دلیل مشـــکلات روانی و دیگر مشکلات افراد اســـت که واکنشـــی که به آن نشـــان می‌دهند با آسیب‌زدن به خود است.

این وکیـــل پایه یـــک دادگســـتری عنوان کـــرد: وقتی یک فرد در ملاعام خودکشـــی می‌کنـــد، واکنش به این خودکشـــی ۲ نوع است، مداخله‌ی متخصصانه و پیشگیری و جلوگیری از خودکشی و دیگری بینندگانی که نمی‌دانند چه کار کنند، دســـته‌ی دوم هم می‌خواهند به نوعی به آن فرد کمک کنند اما راهش را نمی‌دانند.

فراهانی همچنین معتقد اســـت رفتار مردم در قبال این نوع خودکشی تغییر کرده است و می‌افزایـــد: تغییر رفتار مـــردم در واکنش به خودکشـــی ۲ دلیـــل دارد، یک اینکه این خودکشـــی‌ها برای مردم دیگر تازگی ندارد. دلیل این تازه نبودن این است که بسیاری از افراد به خودکشـــی فکر می‌کنند و کسی که این فکر از ذهنش عبور کرده باشد راحت‌تر می‌تواند این مســـأله را درک کند و انگار با فرد همزادپنداری می‌کنـــد و برایش عادی می‌شـــود و انگار خودش در خودکشی قرار دارد و مسأله را قبول می‌کند.

هر فـــردی بـــا هیاهو و جنجـــال یـــا حرکات غیرمتعـــارف یا تعرض به افـــراد، موجب اخلال نظم و آسایش و آرامش عمومی گردد یا مردم را از کســـب‌وکار باز دارد، بـــه حبـــس از ۳ ماه تا یک سال و تا ٧٤ ضربه شلاق محکوم خواهدشد

نقش حراست‌ها در نظم و امنیت ادارات پرتردد

این در شرایطی است که به نظر می‌رسد در اتفاق رخ داده در شـــهرداری همدان نقش ارشادی و پیشـــگیری عوامل حراست یکی از مولفه‌هایی اســـت که باید بیش‌ازپیش به آن توجه کرد، به‌عبارتی باید گفت حراست در مســـیر خدمت‌رســـانی بهتر و روان‌تر و رضایتمندی عمومی، مهمترین اولویت‌های کاری در واحدهـــای اداری هر ســـازمانی محسوب می‌شود که متاســـفانه در ادارات پرتـــردد چون شـــهرداری باید بـــه آن نگاه جدی‌تر و ویژه داشته باشد.

آرامش اسلحه رفتار انسان است

از طرفـــی بـــروز چنیـــن واکنش‌هایـــی از جانب شـــهروندان به نوعی رهاشدن خشم سرکوب‌شـــده در درون آن‌هـــا اســـت که می‌تواند صدمـــات جبران‌ناپذیری را متوجه اجتماع کند، بر همین اساس یک روانشناس نیز در گفت‌وگو بـــا همدان‌پیام بروز چنین رفتارهایـــی در ملاعام را نشـــات گرفته از خشم و ســـرکوب درونی عصبانیت می‌داند و می‌گوید: آرامش اسلحه رفتار انسان است که ۳ عامل احســـاس، اعصـــاب و افکار و در نتیجه رفتار انســـان را به درستی هدایت می‌کنـــد، زمانی‌که آرامش جایگاه خود را به خشم می‌دهد، افراد کنترل خود را بر افکار، اعمال و قضاوت خود از دســـت می‌دهند و همین امر موجب می‌شـــود که افراد پس از انجام رفتار اشتباه یا حتی ارتکاب جرم ابراز پشـــیمانی کنند، درواقع زمانی که خشم بر رفتار انسان چیره شود، انسان مدیریت رفتار خود را از دست می‌دهد.

تصمیمـــات آنـــی عامـــل اصلی خشونت‌های بدون فکر در جامعه

محمد حسینی می‌افزاید: تصمیمات آنی نیز امری بسیار تاثیرگذار در بروز خشونت‌های بدون‌فکر است که معمولا در آن لحظه افراد از نظـــر فیزیکی حاضـــر و از نظر فکری و ذهنی غایب هستند و همین امر باعث بروز رفتارهایی می‌شود که دلیلی برای انجام آن‌ها نیست، برای مثال برخی افراد به موانعی که ممکن است در بروکراسی‌های اداری خورده باشـــد کنترل خود را از دست داده و به هر طریق و عنوانی قصد دارند به خواسته خود دست‌یابند.

وی در ادامه با اشاره به نقش صحبت و بیان مشکلات گفت: دردی که بیان نشود تبدیل به غده‌ای سرطانی می‌شود و بیان مشکلات از ایجاد خشـــم در افراد جلوگیری می‌کند. بنابراین اینکه هر فردی شـــنونده‌ای داشـــته باشد از بروز پرخاشگری در وی جلوگیری می‌کند، درواقع حـــرف‌زدن از راهکارهای کنترل خشم است اما متاسفانه برخی افراد از صحبت‌کردن برای رفع مشکلات و اختلاف نظرها استفاده نمی‌کنند.

به عقیده این روانشناس، یکی از بزرگترین نیازهای انســـان جلب‌توجه و خواسته‌شدن اســـت و بالعکس طردشدن یکی از عواملی اســـت که باعث بـــروز خشـــونت‌ها افراد می‌شـــود، درواقع احساساتی که ما در افراد بوجـــود می‌آوریـــم تا حـــدی عاملی برای جهت‌دهی به رفتار انسان‌های دیگر است.

نیش و نوش

ابرار ورزشی: قلعه‌نویی: فوتبال ایران قانون مدونی ندارد

کاغذ گرونه پیدا نمی‌شه روش قانون بنویسن

ایران ورزشی: استقلال لرزان‌ترین نیمکت ٤ سرمربی در ۸ ماه

تنوع باعث ارتقای روحیه می‌شه !!

شوت ورزشی: کالدرون من احمق نیستم عاشقم

پس ورزش رو رها کن برو کلاس مشاعره !!

تجارت: گرانی کالاها پس از عید صحت ندارد

هنوز که آخر پاییز نشده جوجه‌ها رو می‌شماری!!

ابتکار: باخت کبوترهای ایرانی به موشک کاغذی

کبوترها برنج خارجی خوردن مغزشون ضعیف شده

اسکناس: طرح بنزین ۲ هزار تومانی روی میز نمایندگان مجلس

نماینده‌ها فعلا وقت ندارن برن کارتاب‌شونو ببینن!!

همدان‌پیام: تخلف سیگار فروشان همدان

نکنه تو سیگار قرص گذاشتن!!

ایران: چماق تحریف علیه روحانی جوان

بدون شرح

بهار: حال ناخوشی وزنه‌برداری در استان‌ها

کسالت ورزشی که حال همه را خوب می‌کند!!

آفتاب اقتصادی: افزایش قیمت بنزین، قدرت خرید مردم را ۸ درصد کاهش داد

بنزین چه قدرتی داره؟!

اخبار صنعت: آلودگی هوا سال آینده شدیدتر می‌شود

چرا نگفتی پیشگویی بلدی؟

ایران: قایق ٦٠ هزار صیاد به گل نشسته است.

ماهی زیاد خوردن وزنشون رفته بالا

ثروت: هنرمندان و خبرنگاران زیر سقف مسکن ملی می‌روند

اگه این سقف ساخته بشه!!

ابرار: نسل امروز در فضای اینستاگرام و تلگرام بزرگ می‌شود

نسلی به شکل ربات

همدان‌پیام: سرمربی تیم پاس همدان: مشکلات پاس تمامی ندارد

محکم بزنید به توپ تموم می‌شه!!

خبر

ارائه وام به فرهنگیان فاقد مسکن تا سقف ۱۶۰ میلیون تومان

وام‌های حمایتی و ثانویه برای خرید مسکن فرهنگیان، تا سقف ١٦٠ میلیون تومان وام برای فرهنگیان فاقد مســـکن پیش‌بینی شـــده است.

مدیـــرکل تعاون و پشـــتیبانی وزارت آموزش‌وپـــرورش گفت: این وام‌های ثانویه برای ســـاخت مســـکن به زوجین فرهنگی در شهر تهران مبلغ ١٦٠ میلیون تومان، برای ســـاخت در مراکز اســـتان‌ها و شـــهرهای بالای ۲۰۰ هزار نفر مبلغ ۱۲۰ میلیون تومان و برای سایر شهرها ۱۰۰ میلیون تومان است.

گودرز کریمی در گفت‌وگو با فارس اظهار کرد: ثبت‌نام از فرهنگیان شـــاغل و بازنشسته در سراسر کشـــور انجام شد و تقریبا ۲۷۰ هزار فرهنگی فاقد مســـکن ثبت‌نام کردند و پس از ثبت‌نام، اســـامی افراد را به وزارت راه‌وشهرسازی فرســـتادیم تا آن‌ها در سامانه خودشان فرم «ج» را استعلام بگیرند و در حقیقت پالایش، پیرایش و ویرایش انجام شود و افراد دارا یا فاقد شرایط را به ما اعلام کنند و در نهایت افراد متقاضی فاقد مسکن مشخص شود.

تولید بیش از ۱۴۶ هزار پتو در هلال‌احمر برای شرایط اضطراری عمومی

جمعیـــت هلال‌احمر در ۹ ماه گذشـــته، ١٤٦ هـــزار و ٥٤٣ تخته پتو، ویژه شرایط اضطراری عمومی و پیچیده، انواع حوادث و سوانح برای توزیع در میان حادثه‌دیدگان و متاثرین از اینگونه حوادث تولید کرده است.

ظاهر رســـتمی در گفت‌وگو با ایرنا افزود: حوادث و بلایای طبیعی و انسان‌ساخت به هر شکل و یا با هر دلیلی که وقوع پیدا کنند، تهدیداتی جدی برای حیات، توســـعه و تکامل جامعه بشری تلقی می‌شوند که این تهدیدات می‌توانند ســـلامت و جان انســـان، اموال و دارایی‌ها و محیط زندگی انســـان را تخریب کرده و فرایند توســـعه را متوقف و حتی، معکوس کنند. در بین تمام پیامدهای ناشی از وقوع این حوادث، اسکان اضطراری و موقت از مهمترین اولویت‌های هر جامعه‌ای است.

وی ادامـــه داد: بنابراین توجه به تهیه و تولید لوازم و تجهیزات لازم برای ارائه پاســـخ موثر و مناسب به بحث اسکان اضطراری ناشی از وقوع این حوادث اهمیت ویژه‌ای دارد که این پتوهای امدادی برای توزیع در شرایط اضطراری انواع حوادث که شرایطی غیرقابل انتظار، ناگهانی و خسارت‌بار هستند، به‌منظور تداوم حیات افراد آسیب‌دیده با تامین تسهیلات و امکانات زیستی تولید شده است.

مدیرعامل شـــرکت صنایع نســـاجی هلال ایران وابسته به جمعیت هلال‌احمر اضافه کرد: بنابر گزارش جهانی کاهش خطر بلایا، کشور ایران در ســـطح خطر ۸ از ۱۰ قرار دارد و از مجموع ٤٠ نوع بلایای طبیعی در جهان، تاکنون ۳۱ نوع آن در ایران به وقوع پیوسته است.

رســـتمی توضیـــح داد: در تولید ایـــن «پتوهای امـــدادی نمدی»، ســـبک‌بودن، قیمت پاییـــن، کیفیت بالا همانند یـــک عایق حرارتی طبق اســـتانداردهای بین‌المللی ســـازمان‌های امدادرسان در حوادث غیرمترقبه رعایت شـــده و این پتوهای امدادی در ابعاد ۲/ ۲متر طول و ٦/١ متر عرض به دســـت نیروهای داخلی و بومی تولید می‌شوند که مناسب خواب برای یک فرد آسیب‌دیده و متاثر از حوادث طبیعی و غیرطبیعی است.

دانشگاه

تعطیلی دانشگاه‌ها در روز دوشنبه به دانشگاه‌ها واگذار شد

تعطیلی دانشـــگاه‌ها در روز دوشـــنبه با توجه به برگـــزاری امتحانات در برخی دانشـــگاه‌ها با هماهنگی معاونت آموزشی وزارت علوم بر عهده دانشگاه‌ها گذاشته شد. مدیرکل روابط عمومی وزارت علوم گفت: دانشگاه‌هایی که این امکان را دارند، می‌توانند صبح تا ظهر یا در کل روز دوشنبه را تعطیل اعلام کنند و به مراسم عزاداری ســـوگواری بپردازند. علیرضا عبداللهی‌نژاد در گفت‌وگو با مهر درباره تعطیلی روز دوشنبه دانشگاه‌ها برای شرکت در مراسم تشییع پیکر پاک سردار حاج قاسم سلیمانی گفت: دوشنبه مراسم تشییع پیکر پاک سردار حاج قاسم سلیمانی برگزار می‌شود.

وی ادامه داد: باتوجه به این موضوع که برخی دانشگاه‌ها در شرایط امتحانات به سر می‌برند، با هماهنگی معاونت آموزشی وزارت علوم، تعطیلی روز دوشنبه دانشگاه‌ها برای شرکت دانشگاهیان در مراسم تشییع و سوگواری سردار حاج قاسم سلیمانی بر عهده دانشگاه‌ها گذاشته شد.

نکته

چشمان خود را به لنزهای اجاره‌ای نسپاریم

برخی آرایشگاه‌ها برای زیبایی بیشتر به مراجعان خود لنز پیشنهاد می‌دهند که در بیشتر موارد این لنزها استاندارد نیستند و باعث آسیب جدی به چشم‌ها می‌شوند.

دبیر انجمن چشم‌پزشـــکی ایران، نسبت به تبعات و عوارض استفاده از لنزهای چشمی که در آرایشگاه‌ها عرضه می‌شود، هشدار داد.

بـــه گـــزارش ایرنـــا، علـــی صادقی‌طـــاری گفـــت: لنـــز چشـــمی به‌عنـــوان وســـیله‌ای شـــناخته می‌شـــود کـــه کاربـــرد پزشـــکی دارد و ممکـــن اســـت در مـــوارد خـــاص بـــرای زیبایـــی از لنـــز اســـتفاده شـــود کـــه در ایـــن صـــورت نیـــز، بایـــد بـــا چشم‌پزشـــک مشـــورت شـــود.

وی با انتقاد از عرضه لنزهای چشـــمی در هر موســـســـه غیر چشم‌پزشـــکی و آرایشـــگاهی تاکید کرد: لنز چشمی را نمی‌توان همه جا تجویز کرد، زیرا برای استفاده از این لنزها باید از سلامت چشم اطمینان داشت.

بهداشت

تأثیر آلودگی‌هوا بر تکامل تیروئید در جنین

تحقیقات نشان می‌دهد که آلودگی‌هوا نه فقط برای بالغین و کودکان، بلکه برای جنین در حال رشد هم زیان‌بار است.

فوق تخصص غدد درون‌ریز و متابولیســـم کودکان گفت: تاثیرات منفی آلودگی‌هوا بر رشـــد جنین و ایجاد برخی نقص‌ها مادرزادی مدتهاست که در مطالعات مختلف و مقالات عملکرد تیروئید جنین هم نشـــان داده شده اســـت. این اختلال به هایپو تیروئیدی مادرزادی منتهی می‌شـــود که ممکن است نیازمند سال‌ها پیگیری و درمان کودک باشد.

فهیمـــه ســـهیلی‌پور، تاکیـــد کـــرد: کـــم‌کاری مـــادرزادی تیروئیـــد چنانچـــه به‌موقـــع و به‌درســـتی درمـــان نشـــود عـــوارض پایـــدار و خطرناکـــی در رشـــد و تکامـــل کـــودکان خواهدداشـــت، تـــا آنجـــا کـــه کـــم‌کاری تیروئیـــد، شـــایعترین دلیـــل قابـــل پیشـــگیری عقـــب افتادگـــی ذهنـــی در کـــودکان دانســـته شـــده اســـت.

پیام تاریخ، تمدن و فرهنگ مادستان
The Message Of Madestan's History & Civilization & Culture
روزنامه همدان پیام
۶
یکشنبه ● ۱۵ دی ماه ۱۳۹۸ ● شماره ۳۶۶۰
اقتصاد
eghtesad@hamedanpayam.com

وضعیت دلار در سال ۲۰۲۰

تحولات بازارهای مالی احتمالا باعث خواهد شد طلا در موقعیت بهتری نسبت به دلار قرار گیرد.
به گزارش ایسنا، نشریه فوربس در گزارشی به بررسی وضعیت دلار در سال ۲۰۲۰ پرداخت. از اکتبر سال ۲۰۱۹ دلار در یک عقب‌نشینی محسوس از رکوردهای ثبت شده خود در تابستان و ابتدای پاییز فاصله گرفت. بخشی از این عقب‌نشینی مربوط به حوزه داخلی و برخی نیز مربوط به حوزه خارجی بوده است. مهم‌ترین اتفاق پولی سال ۲۰۱۹ متقاعد شدن بانک مرکزی آمریکا به عقب‌نشینی از سیاست یک دهه اخیر و کاهش نرخ بهره برای سه مرتبه بود. اگر چه برخی از کارشناسان و مقامات از جمله دونالد ترامپ، رئیس جمهور آمریکا خواهان کاهش بیشتر نرخ بهره شده‌اند اما به نظر نمی‌رسد که در شرایط عادی، فدرال رزرو تغییری در سیاست‌های خود اعمال کند.
هم‌چنین اگر چه انتظار می‌رود اقتصاد آمریکا به رشد خود ادامه دهد و در حوزه مسایل تجاری نیز توافقاتی با شرکای بزرگ این کشور نظیر چین و کانادا به‌دست آید اما این رشد احتمالا به قدری نیرومند نخواهد بود که بتواند باعث یک جهش بزرگ در دلار شود. در سه ماهه پایانی سال ۲۰۱۹ عملکرد ضعیف‌تر دلار در مقایسه با فصول پیش باعث شد تا رشد شاخص دلار به تنها یک درصد برسد که در مقایسه با رشد ۳.۶۷ درصدی سال قبل کاهش محسوسی داشته است. شاخص دلار، نرخ برابری آن در مقابل سبدی از ارزهای جهانی متشکل از شش ارز را می‌سنجد.
انتظار می‌رود که دلار در سال‌اینده نیز به رشد خود در برابر دیگر ارزها ادامه دهد هر چند که احتمالا این رشد در محدوده ضعیفی باقی خواهد ماند و فرصت های بهتری برای سرمایه‌گذاری نظیر طلا و ین برای سرمایه‌گذاری وجود خواهد داشت.
در خصوص نرخ برابری دلار در برابر ارزهای اروپا نیز همه چیز بستگی به نتایج مذاکرات برگزیت دارد. با توجه به احتمال مطرح شدن درخواست‌های جدید از طرف لندن از اتحادیه اروپا، این احتمال وجود دارد که دلار در برابر یورو و پوند در موقعیت مستحکم‌تری قرار بگیرد هر چند که در برابر فرانک سوئیس نباید انتظار پیشروی زیادی را داشت.

مدیرکل امور اقتصادی و دارایی استان در گفت و گو با همدان‌پیام:

فروش اموال مازاد دولت در دست بررسی است

■ مشکلات اجرایی طرح مولدسازی دارایی های دولت به وزارت امور اقتصادی و دارایی ارسال شده است

» غزل اسلامی

حدود ۹۹ درصد اموال دولتی در «سامانه سادا» ثبت شده و تاکنون اموال ٦ دستگاه اجرایی در استان بررسی شده است. اموال ثبت شده سایر دستگاه‌ها نیز در دست بررسی است تا مشخص شود که کدام اموال باید فروخته شوند.
در این باره مدیر کل امور اقتصادی و دارایی استان همدان گفت: حدود ۹۹ درصد اموال غیرمنقول دولت شناسایی و در «سامانه سادا» ثبت شده و در حال حاضر توسط کارشناسان در دست بررسی است که کدام اموال مازاد هستند و کدام مازاد نیستند.
سیدناصر محمودی ادامه داد: در بررسی‌ها مشخص می‌کنیم که کدام‌یک از اموال اگر فروخته شوند ارزش افزوده بیشتری برای دولت ایجاد می‌کنند و فروش کدام به ضرر دولت خواهد بود تا براساس نتایج آن اقدامات لازم صورت بگیرد.
وی بیان کرد: مرحله بررسی اموال ثبت شده ٦ دستگاه اجرایی در استان انجام شده اما در برخی موارد مشکلاتی پیشرو بود که آنها را جمع‌بندی کردیم و به وزارتخانه فرستادیم که اخیراً تصمیماتی برای آن‌ها گرفته شده است.
محمودی افزود: بخش عمده‌ای از این مطالعات انجام شده و به مرور دستگاه‌ها هم شناسایی می‌شوند.
وی درباره تخلیه خانه های سازمانی هم گفت: فرآیند تخلیه خانه‌های سازمانی کمی طولانی است چون به یک‌باره نمی‌توان افراد را از خانه بیرون کرد اما اغلب آنها خالی شده و اقدامات خوبی در این بخش صورت گرفته است.
مدیر کل امور اقتصادی و دارایی استان همدان در بخش دیگری از گفت‌وگوی خود به ایجاد دولت الکترونیک در همدان اشاره کرد و گفت که با توجه به محدودیت در منابع موجود، تاکنون ۹۰ درصد فعالیت‌های کاغذی در این اداره کل را از سبک سنتی به الکترونیکی تبدیل کرده‌ایم و بنا داریم ۱۰۰ درصد فعالیت‌ها را الکترونیکی کنیم.
وی ادامه داد: در حال حاضر هیچ یک از دستگاه‌های اجرایی در استان از چک پول استفاده نمی‌کنند و همه به سمت پرداخت الکترونیکی رفته‌اند.
محمودی درباره مشکلاتی که در بخش «پرداخت‌های» برخی اداره‌ها وجود دارد هم توضیح داد: ذیحسابان در حوزه تشخیص پرداخت دخالتی نمی‌کنند بلکه این وظیفه مدیران دستگاه‌ها است که در پرداخت‌ها نظر نهایی را بدهند و سرعت دادن به پرداخت‌ها هم وظیفه ذیحسابان دستگاه‌های اجرایی است.
وی درباره سرمایه‌گذاری خارجی در سال‌جاری هم گفت: از ابتدای سال تاکنون با چندین متقاضی سرمایه‌گذاری از کشورهای آلمان، انگلیس، ترکیه، چین و روسیه مذاکره شده که یکی از سرمایه‌گذارها مایل به اجرای طرح خود در استان همدان است و در این راستا چندین جلسه و نشست تخصصی با حضور سرمایه‌گذار و مدیران دستگاه‌های اجرایی استان برگزار شده است.
وی توضیح داد: سرمایه‌گذاری‌ها در بخش‌های تولید قطعات پزشکی (آنژیوگرافی)، تولید پانسمان از کلسیم، تولید کربنات کلیسم، حوزه انرژی پاک و احداث نیروگاه های خورشیدی، تولید کاغذ از کربنات کلسیم و پیگیری آزمایشگاه دکتر سلگی است.
محمودی گفت: احتمال دارد تا ۱۰ روز آینده عملیات اجرایی پروژه تولید کاغذ از کربنات کلسیم در شهرستان اسدآباد شروع شود.
وی در این باره توضیح داد: با توجه به پتانسیل‌های موجود در استان همدان، سرمایه‌گذار و گردشگران زیادی به استان همدان مراجعه می‌کنند و تلاش استاندار و مدیران دستگاه‌های اجرایی جذب و حمایت از سرمایه‌گذاری در استان و توسعه اقتصادی است.
مدیر کل امور اقتصادی و دارایی استان همدان در ادامه سخنانش به مشارکت ۳۰ درصدی زنان در مسئولیت‌های اجتماعی اشاره کرد و گفت: اولین دستگاهی بودیم که برای توانمندسازی و ارتقاء خانم‌ها اقدام کردیم و در حال حاضر ۱۰ خانم در بخش‌های ذیحساب، معاون ذیحساب و معاون اداره به کار گمارده‌ایم.
وی افزود: در پیگیری و جذب اسناد خزانه موفق بوده‌ایم.

۹۰ درصد فعالیت‌های اداره کل امور اقتصادی و دارایی استان همدان الکترونیکی شده است

در ارتقاء سازمانیِ زنان پیش‌قدم بوده‌ایم

اغلب خانه‌های سازمانی در استان تخلیه شده‌اند

گزینه «فعالسازی رمز یک‌بارمصرف از طریق پیامک» از ATMهاحذف شد

مهلت پایان دی برای عملیاتی کردن کامل رمز پویا و اصلاح ساختار ارسال رمز از طریق پیامک در حالی برای نظام بانکی تعیین شده که گزینه «فعال‌سازی رمز پویا از طریق پیامک» در ATMها حذف شده است.
بانک مرکزی جهت سهولت دسترسی مشتریان نظام بانکی به رمزهای یک‌بارمصرف، راه‌های متعددی را تدارک دیده بود که دامنه آن از دریافت رمز از طریق پیامک گرفته تا نصب اپلیکیشن‌های خاص هر بانک کشیده می‌شد. البته بانک مرکزی نیز این تأکید را صورت داده بود که ارسال و دریافت پیامک رمز پویا از سوی مشتریان نظام بانکی کاملاً رایگان بوده و هزینه‌ای را به دارندگان کارت‌های بانکی تحمیل نمی‌کند.
در ابتدای کار هم، بسیاری از بانک‌ها گزینه‌های دریافت رمز پویا را بر روی دستگاه‌های خودپرداز و شعب بانکی فعال کرده بودند؛ به نحوی که با مراجعه هر یک از مشتریان بانکی به دستگاه‌های خودپرداز یا شعب، سؤالاتی در رابطه با اینکه می‌خواهند رمز یک‌بار مصرف را از طریق پیامک دریافت کنند یا اینکه نصب اپلیکیشن را در پیش گیرند، از آنها پرسیده می‌شد؛ اما به دلیل سادگی فرآیند دریافت رمز از طریق اس ام اس بسیاری از مشتریان نظام بانکی ترجیح می‌دادند که این گزینه را برای خود فعال نمایند.
به مرور زمان، اگرچه قرار بر این بود که اول دی ماه، آغاز مسیر اجباری شدن استفاده از رمزهای یک‌بارمصرف در تراکنش‌های بدون کارت بوده و رمزهای دوم ایستا غیرفعال شوند، اما به دلیل اختلالاتی که در سیستم بانک‌ها مبنی بر پاسخگویی به نیاز مشتریان از طریق پیامکها وجود داشت، بانک مرکزی اعلام کرد که به مرور زمان و ظرف مدت یکماه یعنی از ابتدای دیماه تا اول بهمن ماه، فرآیند تکمیل زیرساخت‌های مورد نیاز برای ارسال و دریافت پیامک حاوی رمز پویا را تکمیل خواهد کرد تا مشتریان با اختلالاتی در این رابطه مواجه نشوند.
حال اما اگرچه بانک‌ها در حال فراهم سازی زیرساختهای مرتبط هستند، اما هنوز هم بسیاری از مشتریان نظام بانکی در حوزه دریافت پیامک حاوی رمز پویا با مشکل مواجه هستند؛ به این معنا که از حساب برخی از مشتریان نظام بانکی، حتی مبالغی بابت ارسال پیامک درخواست رمز پویا کسر شده است و اگر شارژ سیم کارت آنها کافی نباشد، امکان دریافت و ارسال پیامک برای رمز پویا را نخواهند داشت.
هفته گذشته، خبرگزاری مهر در گزارشی با عنوان «ارسال و دریافت پیامک رمز پویا پولی شد» از این موضوع خبر داده بود که برخی از اپراتورها، از حساب مشتریان برای ارسال پیامک رمز پویا مبالغی را کسر می‌کنند که در واکنش به این موضوع، مسعود خاتونی، معاون فناوری یکی از بانک‌های بزرگ کشور اعلام کرد که هزینه ارسال و دریافت پیامک حاوی رمز پویا کاملاً رایگان است.
روز گذشته نیز بانک مرکزی مجدد اعلام کرد که هیچ بانکی حق دریافت هزینه پیامک مرتبط با رمز پویا را از مشتریان ندارد. در حالی‌که اکنون بررسی‌های میدانی نشان می‌دهد که برخی از بانک‌ها، در گزینه‌های تغییر رمز که بر روی دستگاه‌های خودپرداز تعبیه شده بود، گزینه مرتبط با فعال‌سازی رمز پویا از طریق پیامک را حذف کرده‌اند.
در واقع، مشتریان انتخابی برای فعال‌سازی رمز پویای کارت خود از طریق پیامک ندارند و باید حتماً برای فعال‌سازی رمز یک‌بار مصرف خود، از گزینه‌های اپلیکیشن‌های بانکی استفاده نمایند که لازم است بانک مرکزی به این موضوع رسیدگی کند. البته معاون وزیر ارتباطات و فناوری اطلاعات نیز دو روز قبل اعلام کرده بود: تاکنون توافقی برای رایگان بودن این سرویس نداشتیم.
حسین فلاح جوشقانی معاون وزیر ارتباطات و رئیس سازمان تنظیم مقررات و ارتباطات رادیویی، درباره دلایل کسر هزینه ارسال پیامک رمز پویا از حساب مشترکان موبایل، گفت: تاکنون مذاکره‌ای با بانک مرکزی برای رایگان بودن پیامک‌های دریافت رمز پویا صورت نگرفته است.
وی گفت: تراکنش‌های پیامکی در شبکه اپراتورها هزینه دارد و تاکنون نیز در خصوص اینکه این هزینه نباید از مشترکان کسر شود و بانک‌ها این هزینه را پرداخت کنند، توافقی با بانک مرکزی انجام نشده است.
معاون وزیر ارتباطات با اشاره به اینکه بانک مرکزی باید در این زمینه با رگولاتوری مذاکره کند، افزود: هنوز در خصوص کلیات این طرح، توافقی نداشتیم.
فلاح جوشقانی ادامه داد: تاکنون با ما در مورد هزینه پیامک رمزدوم پویا و دریافت آن مذاکره‌ای نشده است؛ البته جلسات مرتبی با بانک مرکزی در خصوص فرآیند رمزدوم پویا داشته ایم اما موضوع رایگان بودن پیامک تا به حال مطرح نشده است.
وی گفت: درخصوص فرآیند دریافت رمز یکبار مصرف، هر بانک باید در چارچوب توافقات با اپراتورهای موبایل کار کند و تا جایی که من می‌دانم توافقی مبنی بر رایگان بودن پیامک از سوی بانک‌ها با اپراتورها صورت نگرفته است.
رئیس سازمان رگولاتوری تأکید کرد: تاکنون هر مبلغی که از مشترکان بابت پیامک دریافت رمزدوم کسر شده، قانونی بوده و تخلف اپراتور محسوب نمی‌شود؛ چرا که هر پیامک هزینه دارد و مشترک باید هزینه آن را پرداخت کند.
وی اضافه کرد: قراری بر این نبوده که هزینه پیامک‌هایی که مردم برای دریافت رمز دوم پویا به سرشماره بانک‌ها ارسال می‌کنند را اپراتورها برعهده بگیرند.
هزینه ارسال پیامک در اپراتورهای مختلف برای سیم‌کارت‌های دائمی حدود ۹ تومان و برای سیم‌کارت‌های اعتباری حدود ۱۱ تومان است و در صورتی که به طور میانگین هر ایرانی، روزانه یک پیامک به سرشماره بانکی ارسال کند، روزانه حدود ۸۰ میلیون پیامک درخواست رمزدوم پویا ارسال می‌شود که مطابق با وعده بانک مرکزی، هزینه این تراکنش باید از سوی بانک‌ها و یا اپراتورها برعهده گرفته شود اما تاکنون بانک‌ها و اپراتورهای موبایل این هزینه را تقبل نکرده‌اند.

خودرو

قیمت خودرو به اوج گرانی در اردیبهشت ۹۷ نزدیک شد

وقتی به قیمت خودروها در یک سال گذشته نگاه می‌کنید فکر می‌کنید یک قرن گذشته است که این اختلاف قیمت‌ها به وجود آمده است، اما واقعیت این است که این اختلاف قیمت در یک سال ایجاد شده است. به عنوان نمونه در دی ماه سال گذشته قیمت ۲۰٦ حدود ۵۸ میلیون تومان بود که هم اکنون قیمت آن به ۹۰/۵ میلیون تومان رسیده است.
بر اساس گزارش منتشر شده توسط وزارت صنعت، معدن و تجارت تولید خودرو در ۹ ماهه امسال به ۵۲۷ هزار و ۹٦۵ دستگاه رسیده است که این رقم در مقایسه با مدت مشابه سال گذشته افت ۲٤,۸ درصدی را نشان می دهد. آمارها نشان می دهند که از رقم مذکور، ۵۲٤ هزار و ۱٦۷ دستگاه مربوط به تولید خودروی سواری می باشد که در این بخش نیز کاهش ۲٦,۳ درصدی در مقایسه با میزان تولید ۹ ماهه سال گذشته مشاهده می شود.
البته آمار بالا مربوط به آمار تجمعی ۹ ماهه می باشد اما اگر بخواهیم به صورت ماهانه آمار آذر ماه ۹۸ را با آمار آذر ماه سال گذشته مقایسه کنیم باید بگوییم که تولید کل خودروها در آذر ماه سال جاری در مقایسه با آذر ماه سال گذشته رشد ۱۰۳ درصدی را نشان می دهد. همچنین آذر امسال ۷۸ هزار و ۹۳۹ دستگاه سواری در کشور به تولید رسید که نسبت به آذر سال گذشته ۱۰٤,۵ دستگاه رشد داشته است.
از ابتدای سال تا پایان آذرماه سال جاری، ۲٤۳ هزار و ۳۵۱ دستگاه خودرو در گروه صنعتی ایران خودرو تولید شده است که این رقم در مقایسه با مدت مشابه سال گذشته کاهش ۲۷,٦ درصدی داشته است.
میزان خودروهای سواری تولیدی توسط این گروه خودروسازی در مدت مذکور، ۲۳۹ هزار و ٦۹٦ دستگاه گزارش شده است که این میزان تولید نیز در مقایسه با ۹ ماهه سال گذشته کاهش ۲٦,۹ درصدی را نشان می دهد.
تنها طی آذر ماه امسال ٤۰ هزار و ٦۵٦ دستگاه انواع خودرو توسط ایران خودرو به تولید رسید که نسبت به آذر ماه ۹۷ رشد ۱۰۱,۳ درصدی را داشته است. در این ماه ۳۹ هزار و ٤۰٤ دستگاه سواری توسط ایران خودرو تولید شده که نسبت به آذر ماه سال گذشته ۱۰۳,٤ درصد رشد داشته است.
همچنین تولید انواع خودرو در ۹ ماهه توسط گروه صنعتی سایپا نیز با افت ۸/۷ درصدی همراه بوده و به ۳۰۰ هزار و ۱۰٦ دستگاه رسیده است. در این مدت تولید سواری توسط گروه سایپا نیز ۲٦۳ هزار و ۵۳ دستگاه بوده که نسبت به ۹ ماهه سال گذشته ۱۲,۷ درصد کاهش داشته است.
در مورد تولید گروه سایپا طی آذر امسال نیز باید به تولید ٤۰ هزار و ٦٦۲ دستگاه انواع خودرو اشاره کنیم که نسبت به آذر سال گذشته ۱٦۱,۱ درصد رشد داشته است. تولید سواری توسط سایپا نیز طی آذر امسال ۳۵ هزار و ٦۳۱ دستگاه بود که نسبت به مدت مشابه سال قبل رشد ۱٦۲,۹ درصدی را تجربه کرده است.
با بهبود میزان تولید خودرو در آذر ماه سال جاری در مقایسه با آذرماه سال گذشته، هنوز قیمت خودروها در بازار کاهش نیافته است.
رئیس اتحادیه نمایشگاه داران خودرو در مورد روند قیمت ها در بازار خودرو به خبرنگار تابناک اقتصادی گفت: بررسی قیمت خودروها در بازار نشان دهنده آن است که روند صعودی قیمت خودرو از اواخر مهرماه شروع شد و این روند صعودی همچنان ادامه دارد و طی سه هفته گذشته نیز تغییری در روند قیمت خودروها ایجاد نشده است. قیمت ها تقریباً به اوج گرانی که در اردیبهشت ماه سال گذشته در بازار خودرو رقم خورد نزدیک شده اند.
سعید مؤتمنی در مورد قیمت کنونی خودروها در بازار گفت: در خودروهای گروه سایپا به عنوان نمونه قیمت پراید ۱۱۱ حدود ۵۱ میلیون و ٤۰۰ هزار تومان، پراید ۱۳۱ حدود ۵۰ میلیون و ۵۰۰ هزار تومان، تیبا ۲ رینگ فولادی حدود ٦۱ میلیون تومان، ساینا حدود ٦۸ میلیون و ۵۰۰ هزار تومان، کوییک دنده ای حدود ۷٦ میلیون تومان، کوییک اتومات حدود ۱۱۰ میلیون تومان می باشد. در خودروهای گروه ایران خودرو نیز قیمت پژو ۲۰٦ معمولی حدود ۹۰ میلیون و ۵۰۰ هزار تومان، پژو ۲۰٦ فول (با سنسور و ضبط) حدود ۹۳ میلیون تومان، رانا حدود ۹۱ میلیون و ۵۰۰ هزار تومان، سمند حدود ۸۵ میلیون تومان، پژو ٤۰۵ تک گانه سوز حدود ۸۰ میلیون تومان و دو گانه سوز حدود ۹۸ میلیون تومان می باشد. قبل از افزایش قیمت بنزین، اختلاف قیمت پژو ٤۰۵ تک گانه با دو گانه حدود یک میلیون تومان بود ولی الان این اختلاف قیمت به ۱۸ میلیون تومان رسیده است.
مؤتمنی ادامه داد: اگر بخواهیم قیمت ها کاهش پیدا کند باید عرضه از سوی خودروسازان افزایش یابد. وی در مورد آمار ارائه شده تولید خودرو در آذر ماه سال جاری و بهبود میزان تولید خودرو در این ماه در مقایسه با سال گذشته نیز گفت: در بازار آثار این افزایش میزان تولید خودرو را مشاهده نمی کنیم. اگر افزایش عرضه اتفاق بیفتد باید اختلاف قیمت کارخانه و بازار کم شود که در حال حاضر ما چنین چیزی را هنوز در بازار لمس نکرده ایم.
مؤتمنی دلیل این اختلاف قیمت را نیز نبود عرضه از سوی خودروسازان عنوان کرد و گفت: در بازار هم اکنون تعداد خریدار خودرو کم است و طبیعتاً این موضوع باید باعث کاهش قیمت خودرو گردد اما از سوی دیگر کاهش زیاد عرضه از سوی خودروسازان موجب دامن زدن به این اختلاف قیمت شده است.
این کارشناس بازار خودرو در مورد پیش بینی روند قیمت در بازار خودرو نیز گفت: چون نگاه به خودرو از مصرفی به سرمایه‌ای تغییر کرده است، به نوعی روندها بر هم خورده است و نمی‌توان گفت در شب عید قیمت خودروها چگونه خواهد شد و مشتری هر وقت پولش آماده باشد خودرو در بازار وجود دارد و باید خرید کند.
وی گفت: وقتی به قیمت خودروها در یک سال گذشته نگاه می کنید فکر می کنید یک قرن گذشته است که این اختلاف قیمت ها به وجود آمده است اما واقعیت این است که این اختلاف قیمت در یک سال به وجود آمده است.

کارآفرینی

یک موفق در مقابل هزاران ناموفق

در سال ۲۰۱۳ سرمایه‌گذاری در هوش مصنوعی در حدود ۱.۷ میلیارد دلار آمریکا بوده است. این میزان در سال ۲۰۱۷، به ۱۵ میلیارد دلار رسیده است.
بسیاری از شرکت‌های ارزشمند امروز، روزی استارت آپ‌های کوچکی بودند. ایجاد یک شرکت تجاری بزرگ بدون سرمایه هنگفت برای مثال برای خرید ناوگان دریایی سخت بود. اما امروز نوآوری از گاراژ یک خانه، پارکینگ یا خوابگاه دانشگاه‌ها آغاز و زمینه ایجاد شرکت‌های چند میلیاردی را فراهم کرده است. پیامد نوآوری، شکل‌گیری روزانه صدها استارت‌آپ در سراسر جهان است که هر یک امید دارند روزی به یک شرکت بزرگ و ارزشمند تبدیل شوند.
به گزارش تابناک، در مقابل هر یک استارت‌آپ موفق هزاران مورد ناموفق وجود دارد که پیش از به شهرت رسیدن از بین می‌روند. به همین دلیل عبارت تک شاخ برای اشاره به استارت آپ‌های یک میلیارد دلاری یا بیشتر استفاده می‌شود.
از ژوئن سال ۲۰۱۸ اوبر در جایگاه ارزشمندترین استارت‌آپ چهان قرار گرفته است. ارزش این استارت‌آپ که در زمینه تاکسی‌یابی اینترنتی فعالیت می‌کند، ٦۸ میلیارد دلار است. هرچند بیشتر استارت‌آپ‌های ارزشمند در ایالات متحده آمریکا قرار دارد، اما آمریکای لاتین و چین هم به مناطق جذابی برای فعالیت و پیدایش استارت آپ‌ها تبدیل شده است.
به گزارش استاتیستا، به طور تقریبی یک سوم از جمعیت اکوادور در کسب وکارهای نوپا درگیر شده‌اند و در ایالات متحده آمریکا این میزان ۱۳ درصد است. لبنان، ویتنام و استونی هم در سطوح بالای کارآفرینی فعال شده‌اند.
سرمایه‌گذاری در سال‌های اخیر در استارت آپ‌ها افزایش یافته است. از سال ۲۰۱۲ تا ۲۰۱۷، سرمایه‌گذاری در صنایع دست کم ۵۰ درصد رشد کرده است. اما در بخش صنایع پیشرفته و رباتیک، سرمایه‌گذاری در سال ۲۰۱۷، ۱٤۰۰ درصد بیش از سال ۲۰۱۲ بوده است.
در سال ۲۰۱۳ سرمایه‌گذاری در هوش مصنوعی در حدود ۱/۷ میلیارد دلار آمریکا بوده است. این میزان در سال ۲۰۱۷، به ۱۵ میلیارد دلار رسیده است.

کارآفرینی

روزشماری برای خداحافظی با کلاهبرداری‌های ارزش افزوده

کار تدوین مصوبات قانونی برای پایان دادن به کلاهبرداری‌های ارزش افزوده به اتمام رسیده و در هفته آتی تصویب خواهد شد.
به گزارش ایسنا،خدمات ارزش افزوده (Value Added Services) که به اختصار VAS نامیده می‌شوند، شامل مواردی غیر از خدمات استاندارد اپراتورها مانند تماس صوتی و پیامک معمول است و مهم‌ترین موضوعات خدمات ارزش افزوده تلفن همراه، شامل اخبار، مسابقات و رأی‌گیری، تبلیغات موبایلی و اطلاع‌رسانی می‌شود. خدمات ارزش افزوده می‌تواند توسط خود اپراتورها یا توسط شرکای ثالثی که به‌عنوان تامین‌کننده محتوا (Content Provider) شناخته می‌شوند، انجام شود.
اگرچه استفاده از این خدمات ارزش افزوده باید اختیاری و توسط کاربر انتخاب شود، اما برخی از شرکت‌های ارزش افزوده، کاربران را بدون آگاهی خودشان، به عضویت این سرویس‌ها درآورده‌اند. از آنجایی که این خدمات معمولاً هزینه‌های بالایی دارند، برای مثال ارسال یک پیامک ارزش افزوده به کاربر می‌تواند حداقل ۳۰۰ تومان هزینه داشته باشد، هزینه‌های زیادی که در قبوض کاربران سیم‌کارت‌های دائمی آمده و یا سرویس‌هایی که موجب تمام شدن اعتبار سیم‌کارت‌های اعتباری شده، اعتراض بسیاری از کاربران را در پی داشته است.
در مواردی مشاهده شده پیامک‌های تبلیغاتی یا متن فریبنده از طریق پیام‌رسان‌های اجتماعی یا سرشماره‌های شخصی ارسال می‌شود که کاربران را تشویق می‌کند با ارسال کد، شارژ یا سرویس رایگان دریافت کنند و برخی از کاربران با اعتماد به این پیام‌ها، موارد درخواستی در پیامک را انجام می‌دهند که در برخی موارد به ثبت و فعال شدن سرویس ناخواسته و متضرر شدن آن‌ها منجر می‌شود.
با افزایش کلاهبرداری‌ها و اعتراض مشترکان نسبت به خدمات ارزش افزوده که بدون آگاهی افراد، موجب عضو شدن و دریافت هزینه از آن‌ها می‌شدند، وزیر ارتباطات و فناوری اطلاعات اعلام کرد قصد ساماندهی این موضوع را دارد و درصورتی که اقدام برای ساماندهی منجربه پایان کلاهبرداری‌ها نشود، خدمات ارزش افزوده را به‌کلی تعطیل خواهد کرد.
اما سیدجمال هادیان – مدیر کل روابط عمومی وزارت ارتباطات و فناوری اطلاعات – اخیرا با اشاره به موضوع پایان وس (خدمات ارزش افزوده) در توییتر خود نوشت: تدوین مصوبات قانونی برای پایان دادن به کلاهبرداری‌های ارزش افزوده به اتمام رسیده و در هفته آتی تصویب خواهد شد.
وی همچنین از آغاز هشدار سکوهای دانلود نرم‌افزارهای اندروید درباره وجود بدافزارهای ارزش افزوده‌ای که جیب مردم را خالی می‌کنند، خبر داد.
همچنین چند روز پیش علی‌محمد منتظری – مدیرکل دفتر بررسی‌های فنی و اقتصادی رگولاتوری – با توجه به اثر اجتماعی تخلفاتی که در حوزه کدهای دستوری و خدمات ارزش افزوده صورت می‌گیرد، گفت: اگر اپراتوری سه بار در سال تخلف کند باید حدود ٤۵ میلیارد تومان جریمه بپردازد، این رقم بسیار قابل توجه است؛ ضمن آنکه علاوه بر جرایم بحث تعلیق، کاهش مدت اعتبار و لغو پروانه نیز مطرح شده است.

پیام تاریخ، تمدن و فرهنگ مادستان
The Message Of Madestan's History & Civilization & Culture
روزنامه همدان پیام
۷
یکشنبه ● ۱۵ دی ماه ۱۳۹۸ ● شماره ۳۶۶۰
ورزشی
varzesh@hamedanpayam.com

کاشان صدرنشین لیگ دسته ۲ بسکتبال کشور شد

تیم کاشان صدرنشینی دور رفت مسابقات بسکتبال لیگ دسته ۲ باشگاه‌های کشور را در گروه سوم کسب کرد.
دور رفت مسابقات لیگ دسته دوم باشگاه‌های کشور به میزبانی شهرستان بهار از توابع استان همدان طی ۳ روز برگزار شد.
در این پیکارها تیم بسکتبال صنایع غذایی هراتی بهار در گروه سوم با تیم‌های خانه بسکتبال قم، خانه بسکتبال کاشان و آینده سازان ایلام هم‌گروه بود.
مسابقات بسکتبال دسته دوم که در شهرستان بهار برگزار می‌شد در روز پایانی با یک دقیقه سکوت و قرائت فاتحه به مناسبت شهادت سردار شهید سلیمانی دنبال شد.
در بازی نخست روز پایانی تیم کاشان با نتیجه ۸۲ بر ۵۵ از سد آینده سازان ایلام گذشت و در دومین دیدار و در یک بازی جذاب و نفس گیر صنایع غذایی هراتی بهار با نتیجه ۸۲ بر ۷۹ مغلوب قم شد.
تیم بسکتبال کاشان در مجموع بازی‌های دور رفت با ۳ پیروزی متوالی صدرنشین شد، قم با ۲ پیروزی و صنایع غذایی هراتی بهار با یک برد به ترتیب دوم و سوم شدند و ایلام بدون امتیاز در قعر جدول ایستاد.
لیگ دسته دوم بسکتبال کشور در ٤ گروه برگزار می شود که دور گروهی و مقدماتی این پیکار ها به صورت متمرکز انجام خواهد شد.
دور برگشت این رقابتها به میزبانی کاشان برگزار خواهد شد و در نهایت دو تیم به مرحله بعد این رقابت‌ها صعود خواهند کرد.

فتح کبودراهنگ قهرمان لیگ فوتسال استان شد

» سلیمان رحیمی

هفته پایانی مسابقات فوتسال لیگ برتر قهرمانی باشگاه‌های استان برگزار شد و در نهایت تیم فتح کبودراهنگ با اقتدار به مقام قهرمانی رسید.
در این رقابت‌ها ٦ تیم فتح کبودراهنگ، وحدت ملایر، فاتح اسدآباد ،گرین کشاورز نهاوند، سروش ملایر و میثاق اسدآباد شرکت داشتند که پس از انجام۳۰ مسابقه در ۱۰ هفته تیم فوتسال فتح کبودراهنگ با اقتدار و با کسب ۲۱ امتیاز به مقام قهرمانی استان رسید و نماینده استان در مسابقات منطقه‌ای کشور در سال ۹۹ شد.
در این رقابت‌ها تیم وحدت ملایر و فاتح اسدآباد با ١٦ امتیاز به ترتیب دوم و سوم شدند.
هفته پایانی این رقابت‌ها با انجام ۳ بازی دنبال شد تیم قعرنشین مسابقات گرین کشاورز نهاوند در یک بازی برتر موفق شد فاتح اسدآباد تیم دوم جدول را با نتیجه ٦ بر ۲ شکست دهد و با دو پله صعود در رده چهارم قرار بگیرد.
در این دیدار برای گرین کشاورز حسن ذوالفقاری در دقایق ٦، ۱۸، ۳۹ علیرضا گلپایگانی دقیقه ۱۰، ایوب شهبازی دقیقه ۳۰ و اویس حمیدی دقیقه ۳۸ گلزنی کردند و گل‌های تیم فاتح اسدآباد را بهنام داوودی در دقایق ۱۳ و ٢٤ به ثمر رساند.
در دیگر دیدار تیم قهرمان فتح کبودراهنگ در یک بازی نزدیک ۳ بر ۲ سروش را شکست داد و جشن قهرمانی گرفت. در این بازی برا ی فتح جعفر عنبری دقیقه ۱۰ ، سیاوش رحیمی دقیقه ۲۹ و علیرضا اسماعیلی دقیقه ۳۸ گلزنی کردند و گل‌های سروش را نیز علی خاکسار دقیقه ۲۷ و محمد شجاعی دقیقه ۳۲ به ثمر رساندند.
و سرانجام دو تیم میثاق اسدآباد و وحدت ملایر به مصاف هم رفتند که این دیدار را تیم وحدت ملایر با نتیجه ۳ بر یک به سود خود به پایان برد.
در این بازی برای وحدت علی بهرامی دقیقه ۲ ،علی محمودی دقیقه ۵ و میلاد وفایی دقیقه ۸ گلزنی کردند وتک گل میثاق را نیز ایوب حیدری در دقیقه ١٦ به ثمر رساند.با انجام این رقابت‌ها پرونده مسابقات فوتسال استان با قهرمانی فتح کبودراهنگ بسته شد تیم فتح با ٦ پیروزی ٢٤ گل‌زده و ۱۷ گل خورده و با کسب ۲۱ امتیاز قهرمان شد.
در این رقابت‌ها بیشترین برد را فتح با ٦ پیروزی به دست آورد و با یک باخت نیز کمترین باخت را داشت بهترین خط حمله را گرین کشاورز نهاوند با ۲۷ گل زده به دست آورد و بهترین خط دفاع را فتح کبودراهنگ با ۱۷ گل خورده به خود اختصاص داد کمترین برد و بیشترین باخت نیز به میثاق اسدآباد رسید با دو برد و ۷ مساوی.
اسامی تیم فتح کبودراهنگ
محمدجعفر عنبری شایان، علی حیدری، مهدی احمدی، حمید بختیاری، حامد جهرمی، علی مسلمی، مجید کریمی، حمزه بهرامی، حمید کرمعلی یگانه، میلاد علی کرمی، علیرضا اسماعیلی، سیاوش رحیمی، محمدمهدی عابدی و حسین شهبازی
سرپرست: احمد ولی‌خانی
مربی: امیرعلی محب‌علی
سرمربی: سعید شاکری

جدول رده‌بندی لیگ برترفوتسال باشگاههای استان(هفته دهم)

ردیف	نام تیم	بازی	برد	مساوی	باخت	زده	خورده	تفاضل	امتیاز
۱	فتح کبودراهنگ	۱۰	۶	۳	۱	۲۴	۱۷	+۷	۲۱
۲	وحدت ملایر	۱۰	۵	۱	۴	۲۵	۲۳	+۲	۱۶
۳	فاتح اسدآباد	۱۰	۵	۱	۴	۲۲	۲۶	-۴	۱۶
۴	گرین کشاورز نهاوند	۱۰	۳	۳	۴	۲۷	۲۴	+۳	۱۲
۵	سروش ملایر	۱۰	۴	۳	۳	۲۵	۲۷	-۲	۱۲
٦	میثاق اسدآباد	۱۰	۲	۱	۷	١٦	۲۲	-٦	۷

معمار پاس در جاده تنهایی

این روزها هر اندازه که احمد جمشیدیان سرمربی تیم پاس با کسب نتایج درخشان توانسته محبوب دل‌های هواداران باشد و همگان به تمجید از وی می‌پردازند، اما معمار فنی پاس همچنان در جاده تنهایی قدم بر می‌دارد.
وعده و وعیدها به وی دیگر از واژه تکرار به عادت تبدیل شده و برای سرمربی سفید و سبزپوشان این واژگان بی معنا شده است.
او بارها در نیم فصل اول گلایه های خود پیرامون کاستی‌های تیم پاس را از طریق رسانه‌ها و نشست‌های حضوری با مسئولان به گوش آنها رساند اما انگار عزمی برای حل مشکلات نیست.
نشست هفته گذشته جمشیدیان با مدیرکل ورزش و جوانان نیز تاثیری برای تغییر در این روند نامطلوب نداشت و همچنان پاس در حسرت حضور در بازار نقل و انتقالات لیگ ۲ است.
مهلت فصل نقل و انتقالات لیگ ۲ در حالی به سرعت سپری می‌شود که پاس به دلیل بدهی در ۲ جبهه کمیته تعیین وضعیت و کمیته انضباطی، فقط می‌تواند نظاره‌گر تقویت سایر حریفان باشد.
با این حال احمد جمشیدیان که پاس را محروم از نقل و انتقالات نیم فصل دید، بازهم به میل خود در این تیم ماند تا با داشته‌هایش فصل را به پایان برساند.
تیمی که او می‌توانست با تقویت در نیم فصل، به عنوان مدعی اصلی برای صعود به لیگ یک تکمیل کند اما حالا باید توان خود را ابتدا برای بقا در لیگ ۲ بگذارد.
در واقع با نیم نگاهی به تیم‌های گروه دوم و تحرکات آنها در بازار نقل و انتقالات ، به این باور می‌رسیم که پاس مظلوم‌ترین تیم این مسابقات است.
از تیم نخست که چوکای مدعی است تا شهرداری بندرعباس قعرنشین در تلاش هستند با تقویت قوای تیمی خود ، با شکل و شمایل متفاوت از نیم فصل نخست پا به میدان مسابقات بگذارند.
جنگ بقا و صعود در نیم فصل دوم هیجان و جذابیت مسابقات لیگ ۲ را به اوج می‌رساند و در این بین تیم پاس با همان داشته‌های قبلی باید به مصاف حریفان برود.
جمشیدیان می‌توانست با وجود این وضعیت عطای سرمربیگری پاس را به لقایش ببخشد اما تا به اینجا سکوت اختیار کرد و با وجود ناملایمات‌ها به انجام وظیفه ذاتی مربیگری خود پرداخت.
اما گذر سرمربی پاس در جاده تنهایی که انتهایش مشخص نیست، تا چه زمان می‌تواند دوام داشته باشد.
یاس و نا امیدی به هر حال به سراغ جمشیدیان می‌آید زیرا او محکوم است با دستان خالی به جنگ با حریفان تمام عیار و متمول خود برود.
امروز هم برای حمایت دیر است و باید دید سرمربی موفق پاس تا چه زمان می‌تواند در راس تیم پاس دوام بیاورد.

کمپ بین المللی تنیس به سرمربیگری امیر برقعی در عمان

کمپ بین المللی فدراسیون جهانی با حضور ورزشکاران شش کشور در شهر مسقط برگزار شد.
کمپ بین المللی فدراسیون جهانی تنیس به میزبانی فدراسیون تنیس عمان برگزار شد. این اردوی تمرینی آموزشی به مدت یک هفته و زیر نظر فدراسیون جهانی به انجام رسید و بیست و دو تنیس باز از کشورهای قطر، بحرین، عمان، یمن، عراق و ایران حضور داشتند.
از سوی فدراسیون تنیس کشورمان سه تنیس باز به همراه یک مربی به این کمپ اعزام شدند. همچنین از سوی فدراسیون جهانی تنیس سید امیر برقعی بعنوان سرمربی کار برگزاری این اردو را به همراه مربیان کشورهای شرکت کننده بر عهده داشت.

فوتبال ایران و جهان

ترس آمریکایی‌ها به فوتبال رسید

لغو اردوی تیم ملی آمریکا در قطر

سایت فدراسیون فوتبال آمریکا اعلام کرد برخلاف برنامه قبلی اردوی تیم ملی این کشور در قطر به خاطر بالا گرفتن تنش‌ها پس از ترور سردار ایرانی لغو شده است.
به گزارش ایسنا، از مدت‌ها پیش قرار بود تیم ملی فوتبال آمریکا اردوی آمادگی در کشور قطر برگزار کند که این اردو لغو شد. در بیانیه فدراسیون فوتبال این کشور آمده است: با توجه به رویدادهای اخیر در منطقه، تیم ملی فوتبال آمریکا تصمیم به لغو اردوی تدارکاتی خود در کشور قطر گرفت. جایی که قرار بود اردوهای تمرینی در این کشور برگزار شود. همراه با فدراسیون فوتبال قطر، تلاش می‌کنیم تا در آینده نزدیک مقدمات این اردو را فراهم کنیم تا بتوانیم از امکانات این کشور بهره بگیریم.
سردار قاسم سلیمانی و همراهانش روز جمعه در محوطه فرودگاه بغداد به دست نیروهای آمریکایی به شهادت رسیدند و شورای عالی امنیت ملی ایران نیز بلافاصله از انتقامی سخت از مسببان این حادثه خبر داد.
قرار بود از یک‌شنبه ۱۵ دی اردوی ۲۰ روزه تیم ملی فوتبال آمریکا در قطر برگزار شود که با لغو این اردو قرار است جای دیگری تدارک دیده شود تا تیم ملی آمریکا خودش را برای بازیهای پیش رو آماده کند.

سون بهترین بازیکن ۲۰۱۹ آسیا شد

سون هیونگ مین برای پنجمین بار عنوان بهترین بازیکن سال آسیا را به خود اختصاص داد.
تیتان اسپورتس با همکاری فاکس اسپورت فهرست ٢٤ نفره بهترین بازیکنان سال قاره آسیا را معرفی کرده بود و در نهایت بار دیگر سون هیونگ مین مهاجم تاتنهام را به عنوان بهترین بازیکن سال آسیا در سال ۲۰۱۹ میلادی معرفی کرد.
سون با ۲۵۸ امتیاز توانست مقتدرانه عنوان بهترین بازیکن سال آسیا را برای پنجمین بار در ٦ سال به دست بیاورد. او ١٤٤ امتیاز بیشتر از اکرم عفیف قطری به دست آورد که توانسته بود چندی پیش در مراسم برترین‌های آسیا بالاتر از علیرضا بیرانوند مرد سال آسیا شود.
هم‌چنین تاکومی مینامینو که اخیرا به تیم لیورپول پیوست در رده سوم و المعز علی قطری که گفته می‌شود به زودی لژیونر می‌شود و راهی لاسک اتریش می‌شود در رده چهارم قرار گرفت.
سردار آزمون تنها ایرانی حاضر در این فهرست با ۵۸ امتیاز در رده پنجم قرار گرفت.

بایرن مونیخ بدون ۴ بازیکن بزرگ در دوحه

بایرن اردوی زمستانی خود را در کشور قطر برگزار می‌کند، این درحالی است که چند بازیکن بزرگ نمی‌توانند این تیم را همراهی کنند.
به گزارش ایسنا ، بایرن مونیخ مثل چند سال اخیر در زمستان در دوحه اردو می‌زند. سایت رسمی باشگاه بایرن اعلام کرد که این تیم با ٢٦ بازیکن اردوی زمستانی خود را در دوحه برگزار می‌کند. طبق اعلام این باشگاه در این اردو ٤ بازیکن کلیدی تیم به خاطر آسیب دیدگی حضور نخواهند داشت.

عضو شورای شهر:

حامی و علاقه‌مند تیم شهرداری هستم

عضو شورای اسلامی شهرهمدان با بیان اینکه هیچ صحبتی دال بر انحلال تیم فوتبال شهرداری همدان نکرده‌ام، اظهار داشت: تیم فوتبال شهرداری همدان مورد حمایت شورای اسلامی شهر همدان بوده و در نیم فصل نخست نتایج ایده‌آلی کسب کرده و با تفاضل گل بهتر در رده چهارم جدول رده‌بندی قرار دارد و یکی از مدعیان اصلی صعود به لیگ دسته یک فوتبال است.
ابراهیم مولوی افزود: اگر حمایت همه‌جانبه از طرف استانداری، اداره کل ورزش و جوانان و شهرداری همدان که متولی اصلی این تیم است صورت بگیرد به طور قطع تیم فوتبال شهرداری همدان می‌تواند به لیگ دسته اول فوتبال کشور صعود کند.
وی با اشاره به تنگناهای مالی شهرداری همدان گفت: جلسات متعددی را با مدیرعامل، سرمربی و بازیکنان تیم فوتبال شهرداری همدان پیرامون مشکلات مالی این تیم برگزار کردیم تا مشکلات این تیم به خوبی بررسی کنیم.
عضو شورای اسلامی شهر همدان خاطرنشان کرد: پرداختی این تیم در پایان نیم فصل به خوبی صورت نگرفت که این موضوع به یکی از دغدغه‌های اصلی بنده تبدیل شده بود و تمام سعی خود را برای رفع این مشکلات انجام دادم.
وی با بیان اینکه نباید به تیم فوتبال شهرداری همدان به عنوان یک تیم سر راهی نگاه شود، بیان کرد: بنده یکی از هواداران و علاقه‌مندان تیم فوتبال شهرداری همدان و فوتبال این شهر هستم و برادرزاده خود بنده محمدامین مولوی به اردوی تیم ملی نوجوانان کشور دعوت شده و خانوادگی ما به شدت به فوتبال علاقه‌مند هستیم.
مولوی عنوان کرد: باید تلاش کنیم تیم فوتبال شهرداری همدان در نیم فصل تقویت شود چون در حال حاضر همه تیم‌ها در اردو به سر می‌برند و در حال برطرف کردن نقاط ضعف هستند و اگر تیم فوتبال شهرداری همدان تقویت شود به راحتی می‌تواند صعود کند.
وی با تاکید دوباره بر اینکه هیچ‌گونه مصاحبه‌ای در رابطه با انحلال این تیم انجام نداده‌ام، گفت: تنها صحبت بنده به شهردار همدان این بود که حمایت‌ها از این تیم را افزایش دهند به طور قطع اگر این تیم به لیگ یک صعود کند برای شهرداری و فوتبال همدان بسیار خوب است.
وی افزود: امیدوارم روزی تیم فوتبال شهرداری همدان را در لیگ برتر کشور ببینیم که این موضوع با حمایت همه جانبه قطعا ممکن است.

پیشخوان

۱

حذف تکواندو کاران همدانی در انتخابی تیم ملی

مسابقات انتخابی تیم ملی تکواندو هفته گذشته در فدراسیون تکواندو جمهوری اسلامی ایران برگزار شد که در این مسابقات نمایندگانی از استان همدان حضور داشتند .
مسابقات انتخابی تیم ملی تکواندو ایران در فدراسیون تکواندو جمهوری اسلامی ایران و با حضور سرمربیان تیم ملی تکواندو ایران برگزار شد که نمایندگانی از استان همدان در این مسابقات حضور داشتند .
آرش ده پهلوان از شهرستان نهاوند در وزن نخست در دور نخست به حریف تهرانی خود بازی را واگذار کرد و از دور مسابقات کنار رفت .
محمد جعفری از همدان و در وزن چهارم پس از دو پیروزی به حریف زنجانی خود بازی را واگذار کرد .
پیمان ترکاشوند از نهاوند در وزن ششم پس از یک پیروزی بازی خود را به حریف البرزی واگذار کرد و از دور مسابقات کنار رفت.
آرمان مهدوی راد در وزن هفتم و از شهرستان بهار پس از یک پیروزی مقابل حریف عنوان دارخود از قم به دلیل شکستگی مچ دست از ادامه مسابقات انصراف داد .

۲

فوتبال درصدر مصدومان ورزشی همدان

ورزش فوتبال با ۸۱ مصدوم درصدر جدول مصدومان ورزشی استان همدان در سال جاری قرار دارد.
دبیر هیات پزشکی ورزشی استان با اعلام این خبر گفت: از ابتدای امسال تاکنون ۲۹٤ ورزشکار در سطح میادین و مسابقات این استان دچار آسیب دیدگی شده‌اند. که فوتبال بیشترین آسیب دیده را در بین ورزش‌های فعال در استان داشته است.
خسرو اصله به ایرنا اظهار داشت: سال گذشته نیز ٤٦٢ ورزشکار دچار مصدومیت شدند و از این تعداد ١٤٥ ورزشکار در رشته فوتبال آسیب دیده‌اند.
وی اضافه کرد: بیشترین نوع آسیب دیدگی ورزشکاران همدانی در حین تمرین و مسابقات به ترتیب از ناحیه زانو، کشیدگی تاندون و بافت‌های عضلانی بوده است.
دبیر هیات پزشکی ورزشی استان بیان کرد: هزینه بستری و جراحی تمامی افراد آسیب دیده منتقل شده به فدراسیون پزشکی ورزشی کشور رایگان بوده است و این اقدام اهمیت برخورداری از بیمه ورزشی را نشان می‌دهد.
وی پوشش بیمه ورزشی را بهترین پشتوانه برای ورزشکاران به هنگام مصدومیت و آسیب دیدگی دانست و افزود: ورزشکاران مصدوم از مزیت های بیمه ورزشی می توانند استفاده لازم را داشته باشند. هم اکنون بیش از ۷۰ هزار ورزشکار همدانی زیرنظر بیمه ورزشی قرار دارند.

۳

مسابقات تنیس الیت کاپ برگزار شد

امید سامی و مهرو میراسماعیلی صدر رنکینگ مسابقات تنیس الیت کاپ را حفظ کردند.
با برگزاری هفته بیست و هشتم مسابقات تنیس الیت کاپ ۱۳۹۸ در بخش آقایان، امیرحسین شفیعی ناطق و مهرداد اسدی مقام‌های نخست و دوم و امید سامی و میثم اعتمادی مقام سوم مشترک را کسب نمودند.
در رنکینگ این رقابتها در حال حاضر امید سامی ، مهرداد اسدی و سهراب نورخمامی جایگاه اول تا سوم را در اختیار دارند. همچنین با برگزاری هفته دهم این مسابقات در بخش بانوان، مهدخت میراسماعیلی و آیدا خوش‌خاضع به‌ترتیب مقام نخست و دوم و گلنساء شوشتری و زهرا محمدی جایگاه سوم مشترک را کسب کردند.
در رنکینگ بانوان مهرو میراسماعیلی، گلنساء شوشتری و آیدا خوش‌خاضع جایگاه نخست تا سوم را در اختیار دارند.
این مسابقات بصورت هفتگی توسط آکادمی تنیس الیت و زیر نظر هیات تنیس استان برگزار و به نفرات برتر جوایزی اختصاص داده می شود.

روی خط المپیک

پرچم ایران در دهکده المپیک برافراشته شد

با حضور مسئولان کاروان ورزشی و برگزار کنندگان مسابقات، پرچم ایران در دهکده بازی‌های المپیک زمستانی جوانان نصب شد.
سومین دوره بازی‌های المپیک زمستانی ۲۰۲۰ جوانان تا چند روز دیگر در شهر لوزان سوئیس آغاز می‌شود. تیم ملی ایران با ٦ نماینده به این مسابقات اعزام شده است. سرپرستی کاروان ایران در این دوره از رقابت‌ها بر عهده «سید عبدی افتخاری» رئیس فدراسیون اسکی ایران است. اسکی‌بازان کشورمان در این رقابت‌ها آرتمیس حسینی، روهام صبا، فرنوش شمشکی، امیرحسین بندعلی، رکسانا ساوه‌شمشکی و علی کلهر هستند.

بازیکنان تیم ملی والیبال در انتخابی المپیک

فهرست ١٤ بازیکن تیم ملی والیبال ایران در مسابقات انتخابی المپیک ۲۰۲۰ توکیو مشخص شدند.
مسابقات انتخابی المپیک در قاره آسیا از ۱۷ تا ۲۲ دی به میزبانی شهر جیانگمن چین برگزار می‌شود. ایگور کولاکوویچ سرمربی تیم ملی والیبال ایران اسامی ١٤ بازیکن اعزامی به این رقابت‌ها را معرفی کرد: سعید معروف، جواد کریمی، سید محمد موسوی، علی شفیعی، علی اصغر مجرد، رضا عابدینی، شهرام محمودی، پوریا یلی، میلاد عبادی‌پور، پوریا فیاضی، مجتبی میرزاجانپور، مرتضی شریفی، محمدرضا موذن و محمدرضا حضرت‌پور بازیکنان ایران در انتخابی المپیک هستند.
ایران با تیم‌های چین، قزاقستان و چین‌تایپه همگروه است. استرالیا، قطر، هند و کره جنوبی هم در گروه دیگر بازی می‌کنند. تیم برتر مسابقات، سهمیه المپیک را کسب می‌کند.

فغانی با نام ایران درامیدهای تایلند

فهرست داوران رقابت‌های فوتبال قهرمانی زیر ۲۳ سال آسیا و انتخابی المپیک ۲۰۲۰ توکیو توسط کنفدراسیون فوتبال آسیا (AFC) اعلام شد که «علیرضا فغانی» به همراه ۲ کمک داور دیگر، نمایندگان ایران در این تورنمنت خواهند بود.
در فهرست داوران اعلام شده از سوی AFC به منظور قضاوت دیدارهای مسابقات قهرمانی زیر ۲۳ سال آسیا، ٦٢ نام وجود دارد.
هر داور ۲ کمک داور در کنار خود خواهد داشت و آنان از حمایت فناوری کمک داور ویدیویی (VAR) نیز بهره خواهند برد. در این تورنمنت برای نخستین بار در تمامی دیدارها از VAR استفاده می‌شود. فغانی که مدتی است به استرالیا مهاجرت کرده و در لیگ برتر این کشور سوت می‌زند به همراه «محمدرضا ابوالفضلی» و «محمدرضا منصوری» در این مسابقات قضاوت خواهند کرد.

بانوان والیبالیست ایران راهی انتخابی المپیک تایلند شدند

تیم ملی والیبال بانوان ایران برای حضور در رقابت‌های انتخابی المپیک ۲۰۲۰ راهی تایلند شد.
مسابقات والیبال انتخابی المپیک ۲۰۲۰ از ۱۷ تا ۲۲ دی در تایلند برگزار می‌شود و تیم بانوان ایران برای حضور در این‌مسابقات راهی تایلند شد.
بازیکنان تیم ملی والیبال بانوان ایران : فاطمه امینی، هاله متقیان، فاطمه عنایت، زهرا کریمی، حانیه محتشمی‌پور، آیتک سلامت، اسما سعیدی، سارا نظری، الهام فلاح، ریحانه کریمی، مینا روستا، نگین شیرتری، مونا آشفته و الهه پورصالح
سرمربی: میترا شعبانیان
۷ کشور در مسابقات والیبال انتخابی المپیک ۲۰۲۰ توکیو در گروه زنان حضور دارند که تیم ملی والیبال بانوان ایران در گروه دوم با تیم‌های اندونزی، قزاقستان و کره‌جنوبی همگروه است.

برنامه بازی‌های ملی‌پوشان ایران

سه‌شنبه ۱۷ دی - ایران ..... قزاقستان
چهارشنبه، ۱۸ دی- کره جنوبی..... ایران
پنج‌شنبه ۱۹دی -ایران ..... اندونزی

شطرنج پیشکسوتان همدان

دومین دوره مسابقه شطرنج پیشکسوتان همدان، با قهرمانی حمید شاه نظری در رده سنی ۵۰ تا ٦۵ سال و مهرداد جمالی در رده ی سنی بالاتر از ٦۵ سال، به پایان رسید.
در این مسابقات که ۱۲ دی ماه به داوری فرناز ترابی یگانه در محل هیات شطرنج همدان برگزار شد حمید شاه نظری، ایرج صباح واحمد حمیدی به عنوان نفرات نخست تا سوم رده سنی زیر ٦۵ سال را به خود اختصاص دادند. و در رده سنی بالاتر از ٦۵ سال، مهرداد جمالی، قاسم مسلم و کریم جاوید، در رده‌های نخست تا سوم ایستادند. در پایان مسابقات به نفرات برتر، جوایزی اهدا شد و از اسپانسر مسابقات پیشکسوتان استان ، تقدیر به عمل آمد.

روزنامه اجتماعی، سیاسی، فرهنگی، اقتصادی

The Message Of Madestan's History & Civilization & Culture

روزنامه همدان پیام

www.HamedanPayam.com

پیام تاریخ، تمدن و فرهنگ مادستان

روزنامه صبح استان

صاحب امتیاز و مدیر مسئول: نصرت ا... طاقتی احسن
سردبیر: یدا... طاقتی احسن
مدیراجرائی:سیده ثریا جلالی
نشانی: همدان، ابتدای خیابان مهدیه، روبروی دبیرستان شریعتی ساختمان پیام
صندوق پستی: ۶۶۶ - ۶۵۱۵۵
تلفن:۳۸۲۶۴۴۳۳ (ویژه) نمابر: ۳۸۲۷۹۰۱۳
سردبیر: ۰۹۱۸۳۱۵۱۴۳۷ آگهی: ۳۸۲۶۴۴۳۳
لیتوگرافی و چاپ: پیام رسانه (۰۸۱ - ۳۴۵۸۶۷۳۱)

پایگاه اینترنتی.......www.Hamedanpayam.com
ارتباط با روزنامه.......۱۰۰۰۶۰۶۶
ارتباط با روزنامه.......info@Hamedanpayam.com
Hamedanpeyam@yahoo.com
ارتباط با مدیرمسئول.......modir@Hamedanpayam.com
ارتباط با سردبیر.......sardabir@Hamedanpayam.com
سرویس آگهی.......agahi@hamedanpayam.com
سرویس اشتراک.......eshterak@hamedanpayam.com
چاپخانه پیام رسانه.......litohoma@yahoo.com

یکشنبه ● ۱۵ دی ماه ۱۳۹۸ ● ۹ جمادی‌الاول ۱۴۴۱ ● ۵ ژانویه ۲۰۲۰ ● شماره ۳۶۶۰

■ اوقات شرعی

اذان صبح	۰۵:۵۵
طلوع خورشید	۰۷:۲۴
اذان ظهر	۱۲:۲۱
غروب خورشید	۱۷:۱۸
اذان مغرب	۱۷:۳۸
نیمه شب شرعی	۲۳:۳۷

» منبع: موسسه ژئوفیزیک تهران

■ آب و هوا

پیش‌بینی وضع هوا:

نیمه ابری - وزش باد

شهرستان	▲	▼	باد
همدان	۳	-۲	۲۰
ملایر	۷	۰	۲۰
تویسرکان	۶	۱	۲۵
نهاوند	۹	۰	۲۰
کبودرآهنگ	۴	-۳	۱۵
رزن	۶	-۲	۲۰
فامنین	۶	-۲	۲۰
قهاوند	۵	-۲	۲۰
اسدآباد	۶	۰	۲۰
بهار	۴	-۱	۲۰
گل تپه	۴	-۲	۲۵
کرفس درجزین	۴	-۴	۲۰

■ حدیث:

امام علی(ع):

درهای آسمان به روی مجاهدان گشوده می‌شود .

غررالحکم و دررالکلم، ح ۱۳۴۷

■ دوبیتی باباطاهر

مو آن محنت کش حسرت نصیبم
که در هر ملک و هر شهری غریبم
نه بو روزی که آیی بر سر من
بوینی مرده از هجرحبیبم

باباطاهر

فناوری

محقق ایرانی کارآمدترین باتری جهان را ساخت

یک محقق ایرانی در استرالیا فناوری جدیدی از باتری ساخته که ۵ برابر نمونه های لیتیوم یونی شارژ نگه می دارد. او ادعا می کند این کارآمدترین باتری لیتیوم- سولفور جهان است.

به گزارش مهر ، مهدخت شیبانی محقق ایرانی با کمک پژوهشگران در استرالیا باتری جدیدی ساخته اند که می تواند شارژ موبایل را برای ۵ روز متوالی حفظ یا به یک وسیله نقلیه برقی کمک کند مسافت هزار کیلومتر را بدون نیاز به شارژ طی کند.

این فناوری ذخیره سازی نوین ربطی به نمونه های فعلی ندارد که در دستگاه های مختلف به کار می رود. در فناوری جدید باتری به ترکیب لیتیوم یونی از لیتیوم- سولفور استفاده می شود.

ورود کاتالیست‌های نانویی ایرانی به صنعت در حضور رقبای خارجی

یک شرکت تولید کننده کاتالیست ها موفق شده بخشی از نیاز صنعت نفت، گاز و پتروشیمی کشور را در حضور رقبای خارجی تامین کند. به گزارش ستاد توسعه فناوری نانو، یک شرکت ایرانی موفق به تامین بخشی از کاتالیست مورد نیاز در صنایع داخلی شده است. این شرکت با وجود رقبای خارجی که در شرایط تحریم نیز محصولات خود را در بازار ایران به فروش می‌رساند، توانسته است کاتالیست‌های نانویی خود را به صنایع داخل کشور عرضه کند.

این شرکت به عنوان یکی از بزرگ‌ترین تولیدکنندگان نانوکاتالیست، موفق به تامین بخشی از نیاز کشور به کاتالیست‌های مورد استفاده در صنایع مختلف شده است.

یخچال‌های هوشمند جدید به زودی رونمایی می شوند

شرکت‌های ال جی و سامسونگ از رونمایی از تازه‌ترین یخچال‌های هوشمند خود در نمایشگاه سی ای اس ۲۰۲۰ خبر داده اند. به گزارش مهر ، یخچال‌های هوشمند ال جی و سامسونگ می‌توانند با بررسی لحظه به لحظه وضعیت مواد غذایی در حال نگهداری کیفیت آنها را با کیفیتی مناسب حفظ کنند.

ال جی یخچال‌های اینستا ویوی خود را به روز و اعلام کرده از هوش مصنوعی برای مدیریت این یخچال‌ها استفاده می‌کند تا بخش‌های مختلف آنها مانند محل نگهداری یخ‌ها، غذاهای مختلف، نوشیدنی‌ها و غیره به شیوه‌های مختلف و متناسب با وضعیت آن مواد غذایی سرد شوند.

دوش حمامی که با دستورات صوتی کنترل می‌شود

اگر از کنترل دوش حمام و سرعت ریزش آب و گرمای آن با دست خسته شده اید، می‌توانید از دوش تولید شده توسط یک شرکت آلمانی استفاده کنید که با فرامین صوتی کنترل می‌شود.

به گزارش ایسنا ، دوش هوشمند شرکت کهلر با بلندگوی هوشمند شرکت الکسا سازگاری دارد و مجهز به هوش مصنوعی برای تطبیق دادن خود با سلایق و علایق خاص افراد است.

دوش یادشده که Moxie نام دارد، کاملاً ضدآب است و مانند یک آهن ربا به دیوار چسبانده می‌شود. بی سروصدا بودن، دکمه‌هایی برای کنترل شدت ریزش آب و دمای آن و قابلیت شارژ بی سیم از جمله مزایای این دوش آب است.

نصف بازار موبایل های 5G جهان در اختیار سامسونگ

آمار نشان می دهد سامسونگ در ۲۰۱۹ میلادی بیش از ۶/۷میلیون دستگاه موبایل 5G فروخته و ۵۳/۹ درصد از بازار موبایل های 5G را در اختیار دارد.

به گزارش ایسنا ، سامسونگ در ۲۰۱۹ میلادی بیش از ٦.٧ میلیون موبایل 5G بارگیری کرده است.

به این ترتیب بیش از نصف بازار جهانی موبایل های 5G در اختیار این شرکت کره ای بوده است.

این درحالی است که سامسونگ تخمین می زد تا پایان ۲۰۱۹ میلادی ٤ میلیون دستگاه موبایل 5G بارگیری کند اما در نهایت آمار فروش فراتر از پیش بینی شرکت بود.

گردشگری

خسارت دوبله گردشگری از قطع اینترنت

با قطعی اینترنت در کشور آژانس‌های مسافرتی بخش خصوصی مشتریان خود را به آژانس‌های دولتی مجهز به اینترنت حمایتی باختند و علاوه بر آن در ۵ روزی که کشور بدون اینترنت سپری کرد زیان مالی چشمگیری به این صنف در بازار گردشگری وارد شد.

قطعی اینترنت در روزهای پایانی آبان موجب شد بسیاری از مشاغل با مشکلات زیادی مواجه شوند که شاغلان حوزه گردشگری نیز از این امر مستثنی نبوده‌اند. آژانس‌های مسافرتی یکی از مشاغل حوزه گردشگری است که در ۵ روز قطعی اینترنت در کشور متضرر شده‌اند. در این میان آژانس‌های مسافرتی بخش خصوصی فعال در کشور از نظر اقتصادی دوبله متضرر شده‌اند.

زیرا با قطع شدن اینترنت در این ۵ روز نه تنها نتوانستند خدمات لازم را به مسافران بدهند بلکه مسافران آنها نیز توسط آژانس‌های دولتی جذب شدند که همین توررباییِ دولتی‌ها از خصوصی‌ها طبق اعلام بازماندگان قطع اینترنت در بازار گردشگری، باعث از دست دادن مشتریان دائمی و بلندمدت آژانس‌های بخش خصوصی شده است.

بنابراین آژانس‌های بخش خصوصی نه تنها در آن ۵ روز نتوانستند فعالیت داشته و هر روز آن را با ضرر مالی سپری کردند بلکه اغلب مشتریان دائم آنها که شامل صاحبان تورهای خارجی، گردشگران خارجی و... هستند را نیز آژانس‌های دولتی با ارسال پیام جذب کرده و به مشتری دائمی خود تبدیل کردند.

این آژانس‌ها به علت اینکه دولتی هستند به راحتی توانستند در زمان قطعی اینترنت خدمات لازم برای برقراری اینترنت را دریافت کنند و آژانس‌های دولتی بدون هیچ مشکلی به فروش و رزرو بلیت، رزرو هتل و سایر فعالیت‌های خود پرداختند.

حرمت الله رفیعی رئیس هیات‌مدیره انجمن صنفی دفاتر خدمات مسافرت هوایی و جهانگردی ایران در این باره به «دنیای‌اقتصاد» عنوان کرد: تمامی فعالیت‌های آژانس‌های مسافرتی اعم از فروش بلیت، اجاره هتل و رزروها به واسطه اینترنت صورت می‌پذیرد در قطعی ۵ روزه اینترنت در کشور با وجود تماس‌های مکرر با مسئولان مرتبط با این امر برای وصل کردن اینترنت آژانس‌های مسافرتی صحبت کردیم اما آنها این کار را انجام ندادند.

نبود اینترنت موجب از دست دادن حدود ۱۰ هزار مسافر برای آژانس‌های بخش خصوصی شد که به همین دلیل این آژانس‌ها روزانه حدود ٤ میلیارد تومان در حوزه گردشگران خارجی زیان مالی را تجربه کردند؛ اما گردشگران داخلی در زمان قطعی اینترنت بین‌المللی می‌توانستند به راحتی و با استفاده از اینترنت داخلی با آژانس‌های مسافرتی ارتباط برقرار کرده و جهت خرید بلیت یا رزرو هتل اقدام کنند.

رئیس هیات‌مدیره انجمن صنفی دفاتر خدمات مسافرت هوایی و جهانگردی ایران افزود: در حال حاضر بین ۱۰۰ تا ۱۵۰ آژانس مسافرتی دولتی در تهران فعال هستند که موسس آنها ارگان‌ها و نهادهایی هستند که دایره فعالیت آنها خارج از گردشگری است که این مراکز شامل وزارتخانه‌ها، بانک‌ها، صنایع خودروسازی، ایرلاین‌ها و... می‌شود.

رفیعی تاکید کرد: طبق بند«ث» ماده ۱۰۰ قانون برنامه ششم توسعه باید وزارت میراث فرهنگی، صنایع دستی و گردشگری بخشی از فعالیت‌های این حوزه را به بخش خصوصی واگذار کند؛ زیرا در این ماده از قانون آمده است: «سازمان میراث فرهنگی، صنایع دستی و گردشگری می‌تواند بخشی از تصدی‌گری خود را به تشکل‌های حرفه‌ای تخصصی که براساس قانون تشکیل شده‌اند واگذار کنند.» ما نیز در حال حاضر خواستار اجرایی کردن اصل ٤٤ هستیم و در همین راستا نیز با نمایندگان مجلس، دیوان عالی کشور و قوه‌قضائیه صحبت‌هایی کرده‌ایم. بررسی‌های رسانه ها نشان می‌دهد در ۵ روز قطعی اینترنت آژانس‌های مسافرتی بخش خصوصی به ۲ دلیل ناتوانی در برقرار شدن اینترنت بین‌المللی که موجب قطع ارتباط با مشتریان شد و همچنین ارسال پیام از سوی آژانس‌های دولتی به مشتریان خارجی جهت فروش، رزرو و سایر خدمات متضرر شدند. مهم‌تر از ضرر مالی ۵ روز قطعی اینترنت علت اصلی متضرر شدن آژانس‌های مسافرتی از دست دادن مشتریان دائم خود است.

گزارش

مهلت آژانس دارهای همدانی به سر رسید

احیای دوباره پروازها دغدغه است نه سرمایه گذار بومی

■ همدان در چندقدمی تورهای ترکیبی با شیراز و قشم

» مریم مقدم

دفاتر خدمات مسافرتی همدان در مهلت داده شده نتوانستند پرواز های همدان به مسیرهای مختلف را چارتر کنند آژانس غیر بومی پای کار آمد . ۲۰ مهر ماه سال جاری بود که جلسه هماهنگی پرواز همدان - کیش با حضور معاون امور اقتصادی استانداری همدان، مدیر فرودگاه و متولیان گردشگری با حضور دفاتر خدمات مسافرتی همدان تشکیل شد .

در این جلسه با دادن یک مهلت یک ماهه برای چارتر یا حمایت کردن از برقراری پروازهای فرودگاه قرار شد تا آژانس‌دارهای بومی پای کار بیایند تا شاید یک مسیر پرواز برای فرودگاه از همدان به کیش تعریف شود و سایه سکوت و رخوت دست از سر این پایانه حمل و نقل در استان بردارد.

زمان گذشت و هرگز این وعده محقق نشد، در این فاصله یکی دو دفتر خدمات مسافرتی همدان پیشنهاداتی را ارائه دادند که خروجی آن نهایتاً برقراری یک پرواز به مقصد کیش می‌شد.

این پیشنهادات هم گویا به ثمر ننشستند و پس از گذشت چند هفته‌ای از مهلت داده شده پس از نبود توان اسپانسری محلی از پروازهای استان جلسه‌ای بین استاندار و معاون امور اقتصادی و مدیر فرودگاه متولیان گردشگری در بخش دولتی تشکیل شد. اما در این جلسه پیشنهادی از خارج استان روی میز برای تصمیم‌گیری قرار گرفت .

دفاتر گردشگری باید با شرکت چارتر کننده همکاری داشته باشند

در این نشست استاندار همدان با بیان اینکه راه‌اندازی پروازهای جدید در این استان باید با برنامه پیش برود، گفت: نمی‌توان سرمایه گذاران این بخش را متضرر رها کرد و در این راستا از بخش خصوصی برای برقراری پروازهای همدان حمایت می‌کنیم.

سعید شاهرخی در دیدار با "فاطمه اردستانی" مدیرعامل شرکت هواپیمایی محراب کشت سبز، با بیان اینکه برقراری پروازهای جدید باید اولویت مدیران اجرایی استان باشد، افزود: برای ادامه فعالیت پروازهای فرودگاه بین‌المللی همدان نیز باید تسهیلات و تمهیداتی فراهم شود. عزم، اراده و هماهنگی برای جذب گردشگر و راه‌اندازی پروازهای همدان ضروری است.

استاندار همدان اظهار داشت: دفاتر گردشگری نیز باید با شرکت چارتر کننده همکاری داشته باشند و استان را در مسیر پیشرفت قرار دهند.

در این نشست برقراری خط پروازی تهران - همدان - تهران، افزایش پروازهای خط مشهد - همدان - مشهد به ۲ نوبت در هفته و همچنین برقراری خط پروازی همدان - شیراز - قشم از دیگر موضوعاتی بود که در جلسه امروز بر آن تاکید شد.

وقتی خروجی این نشست رسانه ای شد اعتراضاتی از سوی انجمن صنفی دفاتر خدمات مسافرتی همدان مطرح شد مبنی بر اینکه چرا جلسه‌ای در حوزه فعالیت دفاتر مسافرتی تشکیل شده است ولی متأسفانه هیچ نماینده‌ای از دفاتر در آن حضور نداشته است . و برخی دفاتر در ارتباط با روزنامه همدان پیام عنوان کردند ، چرا باید با وجود فعالیت دفاتر خدمات مسافرتی متعدد در همدان یک آژانس دار غیر همدانی پای کار بیاید .

همدان در پی احیای دوباره پروازها

برای تحلیل واقعیت ماجرا در پیگیری‌های همدان‌پیام ، ظاهر پورمجاهد معاون امور اقتصادی استانداری همدان عنوان کرد: وقتی اواخر مهر ماه با دفاتر همدان جلسه‌ای تشکیل دادیم و تا ۲۱ آذر به شرکت‌های هواپیمایی بومی مهلت داده شد تا در صورت تمایل برای چارتر کردن پروازهای کیش پای کار باشند و در غیر این صورت قرار شد مسئولیت به چارتر کننده غیربومی سپرده شود چرا که پس از اولویت حمایت از سرمایه‌گذار داخلی احیای پایانه حمل و نقل هوایی همدان از مهمترین دغدغه‌های برنامه ریزان و مسئولان استان است.

وی معتقد است : یکی از اصلی‌ترین سیاست‌های استان تقویت حوزه گردشگری است که در این راستا به دستور استاندار همدان در پی احیای دوباره پروازها هستیم.

پورمجاهد به بررسی پیشنهاد شرکت هواپیمایی «محراب کشت سبز» در جلسه یاد شده اشاره کرد و گفت: وقتی در مهلت یاد شده خبری از چارتر کننده‌های بومی نشد این مورد را که از سوی میراث فرهنگی و گردشگری همدان مطرح شد بررسی کردیم.

معاون امور اقتصادی استاندار همدان گفت: این سرمایه‌گذار پروازهای متنوع را پیشنهاد داده است نه تنها کیش که مدنظر ما بود بلکه مقرر شده است پروازهای متنوع از همدان به مقصد مشهد، تهران، کیش و حتی شیراز را اجرا کند.

ظاهر پورمجاهد گفت: در حال حاضر انتظار میرود دفاتر خدمات مسافرتی همدان همراه با سرمایه گذار خارج از استان تلاش کنند از فرصت پیش آمده در راستای توسعه صنعت گردشگری ارائه راهکار دهند .

احیای پروازها در همدان به یک مطالبه جدی تبدیل شده است

مدیر کل میراث فرهنگی صنایع دستی و گردشگری همدان در توضیح چرایی مطرح شدن پیشنهاد شرکت هواپیمایی محراب گشت سیر در جلسه اخیر هماهنگی پروازهای همدان به جای آژانس‌های بومی استان در گفت‌وگو با همدان‌پیام عنوان کرد: موضوع احیای پروازهای فرودگاه حالا در همدان به یک مطالبه جدی تبدیل شده است.

از آنجا که وزیر میراث فرهنگی به عنوان معین اقتصادی مقاومتی در استان همدان است فضای شکل گرفت تا این مطالبه به صورت راهبردی مطرح و تقاضای همراهی در راستای حل و فصل آن رقم خورد ما به دنبال آن بودیم بتوانیم از حمایت یک چارتر کننده کشور هم برخوردار باشیم و حتی این موضوع در نشست وزیر میراث فرهنگی و استاندار همدان به صورت متمایز مطرح و پیشنهادات و راهکارهایی طرح شد.

در این میان ابتدا در جلسه هماهنگی پروازهای کیش، دفاتر خدمات مسافرتی بومی را دعوت به سرمایه‌گذاری کردیم و مهلت هم از سوی استاندار برای دفاتر همدان مشخص شد اما در این مدت به نتیجه مشخصی نرسیدیم و حالا شرکت هواپیمایی محراب کشت سیر با پیشنهادات و توان مالی منطقی پای کار آمده است تانه تنها پرواز کیش بلکه پروازهای همدان- تهران را به انتخاب همدان به عنوان آشیانه پرواز فعال کند که در این صورت همدانی‌ها دیگر می‌توانند در ساعات اولیه روز به سمت تهران پرواز را تجربه کنند و آخر وقت روز پرواز بازگشت را شاهد باشد که این اتفاقات از عهده دفاتر بومی خارج بود و به هر حال اگر این موارد هم انجام شود می‌تواند چرخ اقتصادی دفاتر و حوزه گردشگری را فعال کند.

مالمیر گفت: حالا تلاش ما این است بتوانیم با برقراری پروازهای چرخشی همدان را در مسیر پروازهای شیراز قرار دهیم و با این پرواز اتصالی بتوانیم تورهای ترکیبی همدان - اصفهان و شیراز را عملیاتی در زمینه اجرا به خریداران توسط دفاتر مسافرتی عرضه کنیم.همچنین پیشنهاد برنامه پروازهای همدان- قشم و نجف- همدان- مشهد را در دستورکار داریم .

وی گفت: با توان مالی بالایی که این شرکت دارد پیش‌بینی می‌کنیم وعده‌های تحول در مسیرهای پرواز همدان به زودی محقق شود.

با این تفاسیر امید آن میرود این بار زمینه برای فعالیت اقتصادی آژانس دار بومی و غیر بومی با هدف پویا کردن پایانه حمل و نقل هوایی در همدان مساعد باشد و به واقع تصمیمات به سمت راهبردی شدن در حرکت باشد.

حالا تلاش ما این است بتوانیم با برقراری پروازهای چرخشی همدان را در مسیر پروازهای شیراز قرار دهیم و با این پرواز اتصالی بتوانیم تورهای ترکیبی همدان - اصفهان و شیراز را عملیاتی در زمینه اجرا به خریداران توسط دفاتر مسافرتی عرضه کنیم.همچنین پیشنهاد برنامه پروازهای همدان- قشم و نجف- همدان- مشهد را در دستورکار داریم

اگر به دنبال آگهی های استخدامی می باشید
به کانال تلگرامی زیر مراجعه نمایید

@bazarehamedan

نیازمندیهای هرروز استان همدان

برای عضویت در کانال تلگرام نیازمندیهای همدان پیام لطفاً عدد ۵ را به شماره ۰۹۱۰۵۳۹۸۹۶۴ ارسال نمایید.

شعر

سردار شهید؛ "مرد واقعی میان این همه اشباه"

سردار سلیمانی

اسماعیل امینی شعری را که برای مراسم بزرگداشت سردار شهید قاسم سلیمانی در دانشگاه تهران سروده بود، در اختیار ایسنا قرار داده است که در پی می‌آید:

آینه‌بندانِ مهرِ طالعِ سرمد
بزمِ شهیدانِ سربلندِ سرآمد
سلسله‌ی نور از ازل به ابد نور
این صفِ بی‌رخنه، پرصلابت و ممتد
صادق و آزاده، پای‌بند به پیمان
منتظران، رهروان دینِ محمد
خیلِ دلیران، نه پُرشمار، نه خیلی
مثلِ شبِ قدر، در نهان و زبان‌زد
مثلِ نگین در کفِ زمینِ تهی‌دست
گوهرِ یکدانه‌اند و دُرّ و زبرجد
حجتِ حق‌اند و اخترانِ شبِ تار
وسعتِ دریای بی‌کرانه‌ی بی‌حد
از افقِ بی‌کران برآمده سردار
تا که به پیمانِ دوست دست گشاید
رایتِ فرزانگی‌ست، مردِ مصمم
تهمتِ مردانگی‌ست، مردِ مردد
مردِ حقیقی میانِ این‌همه اشباه
چون خبرِ خوش در این‌همه خبرِ بد
جاهِ سلیمانی است و ذلّتِ دیوان
طالعِ او چون دمید، دیو گریزد

فرهنگ

دوره آموزشی عکاسی حیات وحش در همدان برگزار شد

نامزد جایزه عکاسی حیات وحش

دوره آموزشی عکاسی حیات وحش با هدف افزایش آگاهی، دانش و مهارت مأموران اجرایی محیط زیست و محیط بانان استان همدان برگزار شد.

رئیس اداره آموزش و پژوهش حفاظت محیط زیست استان همدان با اشاره به برگزاری دوره آموزشی عکاسی حیات وحش در همدان، گفت: این دوره آموزشی با همکاری جهاددانشگاهی در مدت دو روز برگزار شد.

به گزارش ایسنا عباس ایزدی ، اظهارکرد: دوره آموزشی عکاسی حیات وحش با هدف افزایش آگاهی، دانش و مهارت‌های مأموران اجرایی محیط زیست، کارشناسان حوزه محیط زیست طبیعی، کارکنان و کارشناسان بخشهای مرتبط به مدت دو روز توسط اداره کل محیط زیست استان همدان و با همکاری جهاددانشگاهی برگزار شد.

وی تصریح کرد: در این دوره شرکت‌کنندگان با موضوعاتی از قبیل تفاوتهای عکاسی خزندگان و گونه‌های مهره‌دار بزرگ جثه، روشهای عمومی عکاسی از پرندگان، تفاوت‌های عکاسی از گونه‌های مهره‌دار و بی مهره، روشهای کلی برای یافتن گونه‌های حیات وحش برای عکاسی، اشتباهات رایج در فیلمبرداری از حیات وحش، دیافراگم و کاربردهای آن در عکاسی از حیات وحش، نحوه ماهرخ رفتن، روش صحیح دوربین کشی و مراحل کاری ثبت و انتشار تصویر، تأثیر سرعت شاتر در تصاویر و همچنین راهکارها برای عکاسی حیات وحش درشرایطی که نور کافی برای عکاسی ندارد را فراگرفتند.

ایزدی با اشاره به اینکه تدریس این دوره عکاسی از حیات وحش توسط یکی از عکاسان مجرب در حوزه عکاسی حیات وحش کشور صورت گرفت، افزود: در این دوره شرکت کنندگان به صورت تئوری و عملی موضوعات را فراگرفتند.

رئیس اداره آموزش و پژوهش حفاظت محیط زیست استان همدان بیان کرد: در آینده دوره تکمیلی برای تعدادی از فراگیران این دوره به صورت تخصصی برگزار خواهد شد.