پیام تاریخ، تمدن و فرهنگ ماندستان
|ISNN: 2322-4665|

روزنامه همدان پیام

www.HamedanPayam.com

چهارشنبه ● ۲۲ دی‌ماه ۱۳۹۵ ● ۱۲ ربیع‌الثانی ۱۴۳۸ ● ۱۱ ژانویه ۲۰۱۷
سال دوازدهم ● شماره ۲۸۲۳ ● ۱۲ صفحه روزنامه + نیازمندی‌ها ● ۵۰۰ تومان

فردا پنج شنبه؛ بزرگداشت آیت‌الله هاشمی در حسینیه امام همدان

دعوت نماینده ولی فقیه دراستان و استاندارهمدان برای حضور پرشور مردم

آیت ا... غیاث‌الدین طه محمدی، نماینده ولی فقیه در استان و محمدناصر نیکبخت، استاندار همدان از مردم قدرشناس و انقلابی استان دعوت کردند ، به پاس ۶ دهه خدمات مجاهد نستوه،آیت‌ا... هاشمی رفسنجانی به انقلاب اسلامی و مردم ایران، در آیین بزرگداشت این یار دیرین امام و رهبری فردا پنج‌شنبه-۲۳ دی‌ماه ۱۳۹۵- در حسینیه امام خمینی (ره) شهر همدان شرکت کنند.

در بخشی از پیام نماینده ولی فقیه در استان و استاندار همدان ضمن پاسداشت یاد و خاطره این عزیز سفرکرده، آمده است: ارتحال عالم عامل و مجاهد نســتوه، یاردیرین امام و رهبری وســنگ صبور یاران انقلاب، حضرت آیت‌ا...هاشمی رفسنجانی، مجتهدی که همواره دغدغه اســلام و انقلاب را داشــت و تا آخرین لحظه در راه اعتلای اسلام و نظام جمهوری اسلامی از هیچ تلاشی مضایقه نکرد، مصیبتی الیم و ضایعه‌ای عظیم است. ایشان عمر پربرکت خویش را در راه مجد و عظمت اسلام وانقلاب اسلامی صرف کرد و در هر مسؤلیتی که قرار گرفت ، همواره همراه ولایت فقیه و متکی به مردم بود.

انا لله و انا الیه راجعون

با کمال تأثر و تألم ضایعه اسفناک ارتحال عالم عامل و یار دیرین امام(ره) و رهبری، حضرت آیت‌ا... هاشمی رفسنجانی را به پیشگاه مقدس حضرت ولی عصر(عج)، مقام معظم رهبری، رئیس‌جمهور محترم و ملت شریف ایران اسلامی و مردم فرهیخته و قدرشناس استان بالاخص خانواده مکرم و معزز آن مجاهد نستوه و اسطوره صبر و ایثار، تسلیت عرض نموده از آستان مقدس باری تعالی برای آن فقید سعید، علو درجات و برای بازماندگان صبر جمیل و اجر جزیل مسألت دارم.

محمدناصر نیکبخت- استاندار همدان

ایران برای خاکسپاری آیت‌الله هاشمی سنگ تمام گذاشت

بدرقه تاریخی و میلیونی

▪ پیکر آیت الله هاشمی رفسنجانی در کنار پیر جماران آرام گرفت

ص ۴

عکس: ایرنا-۲۱ دی ماه ۱۳۹۵ - حرم حضرت امام(ره)

استاندار در جلسه ستاد تسهیل:

مچ گیران دولت آرزو به دل می‌مانند

▪ به دنبال پیدا کردن تخلفات اقتصادی و اخلاقی از من نباشید چون چیزی دستگیرتان نمی‌شود

ص ۶

مدیر حوزه های علمیه استان:

بیان خدمات آیت‌ا... هاشمی دشوار است

ص ۲

یادداشت روز

تکرار توصیه‌های استاندار در ستاد تسهیل

۱- ستاد تســهیل و رفع موانع تولید استان پس از بررسی مشــکلات واحدهای تولیدی و ارائه راه حل برای آنهــا، دیگر در تکرار مــوارد و پیگیری مســائل حل نشــده، مانده اســت. البته این روند لازم اســت اما به نظر می‌رســد پیگیری این موارد می‌تواند در ســطحی پایین‌تر از استاندار انجام شده و ســتاد تسهیل تنها در مواردی که نیاز به استفاده از اختیارات اســتاندار احساس می‌شود، با حضور وی تشکیل شود.

ص ۲

یادداشت

چرا مهاجرت، چرا شهرنشینی

آمارهای رســمی مرکز آمار در استان همدان حاکــی از روند فزاینده مهاجرت روســتاییان به شهرهای استان و بیشــتر خود مرکز استان یعنی کلان‌شــهر همدان می‌باشــد. نتایج سرشــماری نفوس و مســکن ســالن ۱۳۹۵ (امسال) هنوز به طور رســمی اعلام نشده است ولیکن مراجعه به نتایج سرشماری سال ۱۳۹۰ نشان می‌دهد در آن زمان ۴۰/۷ درصد جمعیت اســتان روستانشین و ۵۹/۲ درصد جمعیت نیز ســاکن شهرهای استان بوده‌اند.

ص ۶

من علیها فان و یبقی وجه ربک ذو الجلال و الاکرام

عروج ملکوتی
حضرت آیت ا... هاشمی رفسنجانی
یار دیرین انقلاب اسلامی و امام راحل همراه همیشگی رهبر انقلاب، را به محضر مقام معظم رهبری، عموم ملت ایران و بیت شریف ایشان تسلیت عرض نموده و از خداوند سبحان برای آن فقید سعید، شخصیت برجسته و انقلابی، طلب مغفرت، علو درجات و قرارگرفتن در ردیف اولیاء بزرگ خداوند و برای بازماندگان و ارادتمندان ایشان صبر جمیل و اجر جزیل مسالت می‌نمائیم
شهرداری و شورای اسلامی شهر گیان

هوالباقی
ارتحــال
حضرت آیت ا... هاشمی رفسنجانی
یار دیرین حضرت امام خمینی(ره)
را خدمت رهبر معظم انقلاب و مردم شریف و قدر دان ایران تسلیت عرض مینماییم واز خداوند متعال رحمت و غفران واسعه الهی را برای ایشان مسالت داریم
شورای هماهنگی مبارزه با مواد مخدر استان همدان

هوالباقی
رحلت یار دیرین امام خمیــنی (ره) و رهبــری
حضرت آیت ا... هاشمی رفسنجانی
رئیس مجمع تشخیص مصلحت نظام را خدمت عموم مردم ایران تسلیت عرض می‌نمائیم
ریاست و کارکنان بیمارستان آیت اله بهاری شهرستان بهار

هوالباقی
درگذشت یار دیرین امام و رهبری
مرحوم آیت ا... هاشمی رفسنجانی
را به رهبر معظم انقلاب (مدظله) و مردم شریف ایران تسلیت عرض می نماییم
شرکت تولیدی آرد نوین- مال امیری

انا لله و انا الیه راجعون
با نهایت تاسف و تاثر درگذشت جانسور رئیس مجمع تشخیص مصلحت نظام
حضرت آیت ا... هاشمی رفسنجانی
را خدمت احاد مردم شریف ایران و رهبر معظم انقلاب تسلیت عرض مینماییم
مدیریت و کارکنان آموزش و پرورش ناحیه ۱ همدان

هوالباقی
هاشمی زنده است
چون نهضت زنده است
جلد ۷ صحیفه امام خمینی(ره) صفحه ۴۹۵
رحلت‌جانگدازاسطوره‌پایداری،شکیبایی
ووفــاداری یــار دیــریــن امــام (ره)
و مقام معظم رهبری (مدظله‌العالی)
مرحوم آیت ا... هاشمی رفسنجانی
تسلیت بــاد
رئیس،دانشجویان،اعضای‌هیأت‌علمی‌وکارکنان دانشگاه سیدجمال‌الدین اسدآبادی

انا لله و انا الیه راجعون
خبــر ارتحال ملکوتی مجــاهد نستــوه و یار دیــرین حضرت امام(ره) ومقام معظم رهبری (مد ظله العالی) حضرت آیت ا... هاشمی رفسنجانی (قدس سره الشریف)
موجبات تاثر تمامی دلسوزان نظام مقدس جمهوری اسلامی گردید. اینجانب نیز به نوبه خود این ضایعه جانگداز را به ساحت مقدس حضرت ولی عصر (ارواحنا فداه)، مقام معظم رهبری، دولت خدمت گذار تدبیر و امید، بیت مکرم ایشان ، مردم شریف ایران اسلامی و بویژه مردم ولایت مدار شهرستان اسداباد تسلیت می نمایم و از ایزد منان برای آن فقید سفر کرده علو درجات را خواستارم.
حسین افشــاری
فرماندار شهرستان اسدآباد

هوالباقی
یار امام به امام پیوست
ارتحال یار دیرینه امام و انقلاب
حضرت آیت ا... هاشمی رفسنجانی
را به رهبر معظم انقلاب (مدظله) و مردم شریف ایران تسلیت عرض می نماییم
اداره کل میراث فرهنگی،صنایع دستی و گردشگری استان همدان

هوالباقی
یار امام به امام پیوست
ارتحال یار دیرینه امام و انقلاب
حضرت آیت ا... هاشمی رفسنجانی
را خدمت عموم مردم ایران به ویژه مردم شریف‌استان‌همدان‌تسلیت‌عرض‌می‌نمائیم.
روابط عمومی شهرداری و شورای اسلامی شهر صالح آباد

انا لله و انا الیه راجعون
با کمال تاثروتاسف ضایعه جانــگداز ارتحال ســردار سازندگی ، امیر کبیر زمان اسوه صبر ووفاداری ، سیاستمدار بی بدیل ومبارز کم نظیر درهمه عرصه های نظام مقدس جمهــوری اسلامی را تسلیت عرض می نمایم.
شرکت تولیدی آرد مریانج کار

هوالباقی
یار امام به امام پیوست
ارتحال
حضرت آیت ا... هاشمی رفسنجانی
رئیس مجمع تشخیص مصلحت نظام و یار دیرینه امام و انقلاب را خدمت عموم ملت ایران تسلیت عرض می‌نمائیم.
مدیریت و کارکنان هتل آپارتمان خاتم

انالله وانااليه راجعون
ارتحال یار دیرینه امام و انقلاب
حضرت آیت ا... هاشمی رفسنجانی
رابه محضر مدیریت،کارکنان، امدادگران، نجاتگران،داوطلبان،جوانان‌هلال‌احمروعموم مردم‌استان تسلیت‌عرض می نماید.
روابط عمومی جمعیت هلال احمراستان همدان

پیام تاریخ، تمدن و فرهنگ مادستان
The Message Of Madestan's History & Civilization & Culture
روزنامه همدان پیام
۲
چهارشنبه ● ۲۲ دی‌ماه ۱۳۹۵ ● شماره ۲۸۲۳
خبر
khabar@hamedanpayam.com

جوانان انقلابی در فضای مجازی ورود کنند

جوانان انقلابی با ورود به محتوای فضای مجازی از شبیخون فرهنگی جلوگیری کنند. نماینده مردم ملایر در مجلس شورای اسلامی با بیان این مطلب به فارس گفت: جوانان انقلابی و فرهیخته باید وظیفه تولید محتوا و مدیریت فرهنگی را به خصوص در فضای مجازی به عهده بگیرند تا بتوانیم در مقابل دشمن و شبیخون فرهنگی آن ایستادگی کنیم.

حجت‌الاسلام احد آزادیخواه با اشاره به اینکه فرهنگ در آموزه‌های دینی سازنده ارزش‌های اخلاقی است اظهار کرد: تغییر در فرهنگ می‌تواند منجر به به تحول در نظام ارزشی جامعه شود.

وی با اشاره به دغدغه رهبر معظم انقلاب در خصوص مسأله فرهنگی کشور افزود: نابودی ارزش‌های یک ملت با استفاده از نفوذ در فرهنگ یک کشور حاصل می‌شود بنابراین باید نسبت به دسیسه‌های دشمن مراقب بود.

وی بیان کرد: جوانان انقلابی و فرهیخته باید وظیفه تولید محتوا و مدیریت فرهنگی را به خصوص در فضای مجازی به عهده بگیرند تا بتوانیم در مقابل دشمن و شبیخون فرهنگی آن ایستادگی کنیم.

نماینده مردم ملایر در مجلس شورای اسلامی افزود: نیاز دیگر جامعه امروز تبلیغ، تشویق و مقاوم‌سازی درونی در مصرف بهینه است که باید با بالا بردن فرهنگ استفاده، گامی در راستای مقاوم‌سازی اقتصاد برداریم.

وی با اشاره به هفته فرهنگی ملایر تصریح کرد: ملایر شهرستانی با فرهنگ کهن، مردمی فرهنگی و دارای توانمندی‌های بالا و ارزشمند است که امیدواریم برنامه‌های هفته فرهنگی ملایر گامی ارزنده در راستای اعتلای بیشتر فرهنگ این شهرستان در ابعاد مختلف باشد.

تأکید نماینده ولی فقیه در استان:

همدانی‌ها به احترام مالک اشتر انقلاب قیام کنند

▪ پنجشنبه (فردا) مراسم بزرگداشت رئیس مجمع تشخیص مصلحت نظام در حسینیه امام برگزار می‌شود

همدانی‌ها روز پنجشنبه (فردا) به احترام مالک اشتر انقلاب و یار دیرین رهبری قیام کنند. این تأکیدی بود که نماینده ولی فقیه در استان و امام‌جمعه همدان در ستاد بزرگداشت آیت‌ا... اکبر هاشمی رفسنجانی در استان داشت. آیت‌ا... طه محمدی در جمع اعضای این ستاد با بیان اینکه آیت‌ا... هاشمی مالک اشتر انقلاب بود، اظهار داشت: خدمات و زحمات افراد نباید نادیده گرفته شود.

وی با بیان اینکه آیت‌ا... هاشمی رفسنجانی خود را فراموش کرده بود و در تمام صحنه‌های انقلاب حضور جدی داشت عنوان کرد: حجم کار، فعالیت و خدمات او به اندازه‌ای است که اگر تنها یک گوشه آن را خدا قبول کند پاداش عظیمی نصیب اش شده است.

وی بیان کرد: باید دینمان را به آیت‌ا... هاشمی ادا کنیم که یکی از راه‌ها، این است که مراسم بزرگداشت او تا حد توان آبرومندانه برگزار شود.

نماینده مردم همدان در مجلس خبرگان با اشاره به اینکه به آبروی شهر حساسیت دارم تصریح کرد: درست است که به یک خدمتگزار مخلص ادای دین می‌کنیم اما آبروی شهر هم مهم است؛ چراکه در بسیاری از صحنه‌ها مردم همدان زودتر از همه به صحنه آمدند.

نماینده ولی فقیه در استان همدان یادآوری کرد: همانگونه که برگزاری مراسم برای شهید همدانی اعجاب همگان را برانگیخته و رهبری فرزانه انقلاب نیز در توصیف این مراسم سخنان گرانبهایی عنوان کردند بنابراین باید آیین بزرگداشت آیت‌ا... هاشمی رفسنجانی نیز اینگونه برگزار شود.

وی یادآوری کرد: مردم همدان در جریان مقابله با فتنه ۸۸، واکنش به تخریب امامین عسگرین(ع)، جنگ ۳۳ روزه و شهدای فاجعه منا زودتر از سایر استان‌های کشور اعلام موضع کرده و نقش پررنگی داشته است ولی همواره این موضوع نادیده گرفته شده است.

وی تأکید کرد: در برگزاری برنامه بزرگداشت آیت‌ا... هاشمی رفسنجانی انتظار بر این است که تمهیداتی پیش بینی شود که بتوان علاوه بر ادای دین نسبت به این شخصیت، منش و شئون شهر همدان رعایت شود.

هاشمی استوانه محکم انقلاب بود

معاون سیاسی امنیتی استانداری همدان هم در این ستاد اعلام کردکه آئین بزرگداشت آیت‌ا... اکبر هاشمی رفسنجانی روز پنجشنبه این هفته در حسینیه امام خمینی شهر همدان از ساعت ۱۰ تا ۱۲ برگزار می‌شود.

محمدابراهیم الهی‌تبار تأکید کرد: آئین بزرگداشت این شخصیت انقلابی باید به نحو مطلوب و در شأن و جایگاه وی برگزار شود.

وی تأکید کرد: با مروری بر کلام بزرگان بویژه سخنان امام راحل و رهبری فرزانه انقلاب در زمینه آیت‌ا... هاشمی رفسنجانی به وضوح می‌توان به جایگاه و ابعاد شخصیتی این چهره انقلابی پی برد.

وی بیان کرد: رئیس مجمع تشخیص مصلحت نظام در دوره‌های مختلف قبل و بعد از پیروزی انقلاب اسلامی استوانه محکمی برای این انقلاب بود.

الهی‌تبار اضافه کرد: این چهره انقلابی شکنجه‌ها و آزار و اذیت‌های فراوانی را تحمل کردند ولی از نثار جان و مال خود در راه انقلاب دریغ نکرد.

وی تأکید کرد: آیت‌ا... هاشمی رفسنجانی در جریان انقلاب خانواده افرادی که در زندان رژیم ستم شاهی بسر می‌بردند تحت حمایت مالی خود قرار داد.

وی با بیان اینکه نقش این یار امام(ره) در ثبات انقلاب بی‌نظیر است، اظهار کرد: نقش مؤثر این فرد در تمامی دوران‌های انقلاب از جمله دفاع مقدس بی‌نظیر بوده است.

معاون سیاسی امنیتی استانداری همدان تصریح کرد: با وجود نقش مؤثر آیت‌ا... هاشمی رفسنجانی در ۸ سال جنگ تحمیلی ولی کمتر به بیان نقش این فرمانده جنگ پرداخته شده است.

وی تأکید کرد: به توجه به جایگاه این چهره انقلابی و یار امام و رهبری باید برنامه ای متناسب با شخصیت او در همدان برگزار شود.

معاون سیاسی امنیتی استانداری همدان گفت: تجلیل از آیت ا... هاشمی رفسنجانی تجلیل از انقلاب، انقلابی‌گری و تمامی خوبی‌ها و مجاهدت‌ها است.

به گزارش ایرنا الهی‌تبار افزود: هدف از برگزاری آیین تجلیل برای این شخصیت فرهیخته تقویت بنیان‌های نظام جمهوری اسلامی ایران است.

وی اضافه کرد: تاریخ تصمیم آیت‌ا... هاشمی رفسنجانی در زمینه مجلس خبرگان رهبری را فراموش نکرده و اذهان عموم مردم این تصمیم تاریخی را از یاد نمی‌برد.

معاون استاندار همدان گفت: ارگان‌های مختلف در برگزاری مناسبت‌ها به بیان شخصیت آیت‌ا...هاشمی رفسنجانی و تجلیل از مقام شامخ این شخصیت انقلابی بپردازند.

الهی‌تبار بیان کرد: ارگان‌های مختلف برای حضور در تشییع و تدفین پیکر این شخصیت می‌توانند به صورت مجزا تصمیم‌گیری کرده و با حضور در این آیین وحدت ملت ایران و علاقمندی این ملت به بزرگان نظام را به نمایش بگذارند.

هاشمی جایگاه شایسته‌ای در استان دارد

استاندار همدان آیت‌ا... هاشمی‌رفسنجانی را قهرمان ملی دانست و گفت: وی در قلوب مردم این دیار جایگاه شایسته‌ای دارد.

محمدناصر نیکبخت در گفت‌وگو با ایسنا، ارتحال آیت‌ا... هاشمی‌رفسنجانی را به خانواده ایشان، مقام معظم رهبری و مردم استان تسلیت گفت و افزود: او را باید به خاطر صبر و تدبیرش قهرمان ملی دانست.

وی اظهار کرد: آیت‌ا... هاشمی‌رفسنجانی شخصیت بی‌بدیلی بود که مدت ۵۰ سال از عمر با برکت خویش را با صبر و حوصله و مقاومت بسیار بی‌نظیری در اختیار نظام، کشور و مردم گذاشت. استاندار همدان درگذشت آیت‌ا... هاشمی‌رفسنجانی را ضایعه‌ای بسیار سنگین اعلام کرد و یادآور شد: رئیس مجمع تشخیص مصلحت نظام در همه مراحل انقلاب و دفاع مقدس همراه و یاور امام(ره) و رهبری بود و از هیچ کوششی دریغ نکرد.

فرصت‌های برابر نشاط اجتماعی می‌آورد

وجود نشاط اجتماعی یکی از ملزمات اصلی برای دستیابی به یک جامعه توسعه یافته است.

معاون سیاسی امنیتی استاندار همدان در گفت‌وگو با ایرنا نشاط اجتماعی را به عنوان یک اصل اساسی مربوط به کل حاکمیت دانست و اضافه کرد: لازمه دستیابی به یک جامعه پیشرفته و توسعه یافته وجود مردمانی با نشاط در کشور است.

محمدابراهیم الهی‌تبار تصریح کرد: نشاط اجتماعی را نباید بی‌بندوباری معنی کرد بلکه نشاط در چارچوب قانون مدنظر بوده به‌گونه‌ای که همه مردم بتوانند از تمامی ظرفیت‌های موجود در قانون استفاده کنند.

معاون سیاسی امنیتی استانداری همدان گفت: داشتن آزادی بیان، حضور فعال در عرصه‌های مختلف، فعالیت‌های اقتصادی و اجتماعی، حق کسب‌وکار و برخورداری از سلامت، حقی است که قانون برای مردم تعیین کرده است.

الهی‌تبار اضافه کرد: مردم نه‌تنها باید از حقوق اجتماعی برخوردار باشند بلکه تمامی حقوق‌هایی که در قانون پیش‌بینی شده نیز باید برای آنها لحاظ شود.

وی بیان کرد: در این صورت مردم احساس نشاط، امنیت کرده و امید آنها به آینده افزایش می‌یابد همچنین و تفکر پنداشت آنان نسبت به آینده جامعه مثبت می‌شود.

معاون سیاسی امنیتی استانداری همدان گفت: هر عاملی که بتواند این مؤلفه‌ها را عملی کند می‌تواند در راستای رشد و نشاط جامعه و ایجاد یک جامعه با نشاط مؤثر باشد. الهی‌تبار از دیگر مزیت‌های افزایش نشاط اجتماعی را کاهش آسیب‌ها و معضلات اجتماعی، افزایش سرمایه‌گذاری و توسعه علمی عنوان کرد.

خروج ۸۰۰ تاکسی فرسوده از ناوگان شهری

از تیرماه امسال ۸۰۰ تاکسی فرسوده از ناوگان تاکسیرانی شهر همدان خارج شده‌اند. مدیرعامل سازمان تاکسیرانی همدان با بیان این مطلب به تسنیم افزود: تا به حال ۳۵۰ خودرو جایگزین و تا پایان سال این رقم به ۸۰۰ دستگاه می‌رسد.

مهرداد خورشیدوند در رابطه با تعداد تاکسی‌های فعال در همدان هم گفت: ۳ هزار و ۴۰۰ دستگاه تاکسی در شهر همدان مشغول به جابه‌جایی مسافران هستند.

وی با اشاره به طرح نوسازی ناوگان تاکسیرانی که از بهمن‌ماه سال گذشته کلید خورد، بیان کرد: این طرح که از بهمن‌ماه سال گذشته کلید خورد اما به دلیل پایبند نبودن بانک‌های عامل، ایران خودرو و سایپا با تأخیر از تیرماه امسال آغاز شد که تا به ۳۵۰ خودرو جایگزین شده که تا پایان سال رقم جایگزینی به ۸۰۰ خودرو می‌رسد.

وی در رابطه با بازسازی و نوسازی تابلوهای قدیمی ایستگاه‌های تاکسیرانی اظهار داشت: به علت مخدوش شدن نوشته‌ها یا فرسودگی آغاز سال تا به حال ۲۰۰ عدد تابلو جایگزین و نصب‌شده که اتکا، میدان پاسداران، میدان مدرس، میدان سپاه و میدان شریعتی از جمله ایستگاه‌های جایگزین و نصب تابلو تاکسیرانی است.

وی در رابطه با ارائه تسهیلات به تاکسیران‌ها، اظهار داشت: از سوی صندوق قرض‌الحسنه وام با سود ۲ درصد به رانندگان تاکسی می‌شود و اخذ قرارداد با فروشگاه‌های مصارف و لوازم خانگی، لوازم خودرو برای ارائه اقساطی لوازم خودرو و لاستیک، قرارداد با بیمه به صورت پرداخت اقساطی و راه‌اندازی مجتمع خدمات رفاهی از دیگر تسهیلات ارائه شده به تاکسیرانان است.

نگران قطعی گاز نباشید

مدیرعامل شرکت گاز استان همدان به مردم اطمینان داده که نگران قطعی گاز نباشند؛ چراکه اولویت تأمین گاز در کشور و این استان در بخش خانگی است.

محمدمهدی مهدوی در گفت‌وگو با ایرنا خواستار صرفه‌جویی و مصرف منطقی و بهینه گاز توسط مردم شد و افزود: با صرفه‌جویی و کمک و همدلی مردم در سراسر کشور مشکلی در گازرسانی در بخش شمال کشور ایجاد نخواهد شد.

وی با بیان اینکه در حال حاضر گازرسانی به ۴۸ روستا در استان همدان در دست اجرا است افزود: از این تعداد طرح دهه فجر امسال ۲۳ روستا با زیر پوشش قرار دادن ۲ هزار و ۹۰۰ خانوار از نعمت گاز برخوردار می‌شوند.

مدیرعامل شرکت گاز استان همدان گفت: با بهره‌برداری از این طرح‌ها تا پایان سال میزان نفوذ گاز در نقاط روستایی این استان افزایش می‌یابد.

مهدوی افزود: در حال حاضر ۱۰۰ درصد خانوارهای شهری این استان به غیر از حواشی شهرها که ساخت‌وساز غیرمجاز صوت گرفته است، از نعمت گاز برخوردار هستند.

وی بیشترین مصرف گاز در سال‌جاری را مربوط به بخش نیروگاهی، سیمان و جایگاه‌های سی ان جی عنوان کرد و گفت: به منظور آسیب ندیدن تأمین گاز در بخش خانگی در کل کشور و استان همدان محدودیت‌هایی در نیروگاه همدان و کارخانه سیمان ایجاد شده است تا بدون هیچ مشکلی از زمستان امسال گذر کنیم.

یادداشت روز

تکرار توصیه‌های استاندار در ستاد تسهیل

۱- ستاد تسهیل و رفع موانع تولید استان پس از بررسی مشکلات واحدهای تولیدی و ارائه راه حل برای آنها، دیگر در تکرار موارد و پیگیری مسائل حل نشده، مانده است.

البته این روند لازم است اما به نظر می‌رسد پیگیری این موارد می‌تواند در سطحی پایین‌تر از استاندار انجام شده و ستاد تسهیل تنها در مواردی که نیاز به استفاده از اختیارات استاندار احساس می‌شود، با حضور وی تشکیل شود.

۲- به نظر نمی‌رسد مشکل استان با بانک کارآفرین به این زودی‌ها حل شود و با توجه به روحیه ناهمکاری بانک با استان، بهتر است راه‌های دیگری برای حل مشکل تولیدکنندگان استان با این بانک طی شود.

هرچند استاندار خواستار دیدار هیأتی از استان برای دفاع از تولیدکنندگان با بانک کارآفرین شده اما به نظر می‌رسد زودتر باید بخش دوم سخنان استاندار اجرایی و پیگیری شود و موضوع به معین استان منتقل شود تا شاید با دخالت ستاد اقتصاد مقاومتی کشور مشکل ایجاد شده حل شود.

۳- حفظ کارخانه شیشه با حفظ محیط زیست استان دغدغه‌ای است که در ستاد تسهیل مطرح شد تا استاندار بر هر دوی آنها تأکید کند.

اینکه کارخانه‌ای با سابقه ۴۰ ساله در استان باید به روند رو به رشد خود ادامه دهد، موضوعی است که همه آن را تأیید می‌کنند و همچنین ضرورت حفاظت از محیط زیست استان را نیز همه آگاه هستند و با افزایش آگاهی و اطلاعات جامعه هیچ کس اغماض در این زمینه را نمی‌پذیرد.

انتظار این است که به صورتی علمی با مشکل پسماند کارخانه شیشه برخورد شود تا منافع این نگاه و شیوه علمی با حفظ محیط زیست استان برای نسل فعلی و نسل‌هایی که بعد از این در همدان زندگی خواهند کرد، باشد.

۴- در بحث‌های این هفته ستاد تسهیل باید به اظهارات شجاعانه مدیرکل حفاظت محیط زیست استان نیز توجه داشت که با رد ادعای کارشکنی کارشناسان و بدنه این اداره کل در راه تولید و تاکید بر هماهنگی تمام امور با وی، مسئولیت تمامی کارهای بدنه را در حفاظت از محیط زیست پذیرفت و تسلط خود در مدیریت را به جمع یادآوری کرد.

این نوع حمایت از کارکنان که با پذیرش مسئولیت همراه است، قطعاً در افزایش بهره‌وری و انگیزه کارکنان مؤثر خواهد بود و اگر امروز اداره کل حفاظت محیط زیست استان هر روز حرف تازه‌ای برای گفتن دارد و از رکود گذشته و بی‌خبری بیرون آمده است یکی از دلایل آن، این نوع ایجاد انگیزه‌ها و مدیریت علمی در آن است.

۵- توصیه‌های استاندار به مدیران بانک‌های استان هم در نوع خود قابل تأمل است؛ زیرا استاندار از یک طرف از مدیران بانک‌های استان در هر جمعی اعلام رضایت می‌کند و از طرفی دیگر پس از مدت‌ها همکاری باز به آنها توصیه می‌کند که نباید رابط و پستچی باشند بلکه باید با مراجعه به تهران، مرکز را به اجرای خواسته‌های استان ترغیب کنند.

در واقع این توصیه نشان می‌دهد که بانک‌های استان هنوز رضایت صد درصدی استاندار را نتوانسته‌اند کسب کنند و باید بیشتر تلاش کنند.

۶- توصیه‌های رسانه‌ای استاندار به مدیران که مدیران، با دقت پاسخگوی خبرنگاران باشند و مستند سخن بگویند؛ زیرا عده‌ای تخریب دولت را با رسانه‌های خود در دستور کار قرار داده‌اند نیز توصیه‌هایی از باب یادآوری است.

البته اقدام به انتشار اخباری درباره استاندار در فضای مجازی دلیل طرح اینگونه مطالب بوده است تا استاندار بگوید؛ "از روزی که آمده‌ام به مدیران گفته‌ام از رسانه‌ها شکایت نکنند اما در فضای مجازی استان توهینی به دولت انجام شده و با توجه به این که توهین به بنده نیست، بلکه توهین به دولت است، از پلیس فتا خواسته ام موضوع را پیگیری کند" و ادامه دهد؛ "کسانی که دنبال مچ‌گیری از ما هستند که با استفاده از آن دولت را تضعیف کنند، به لطف خدا، در تخلفات مالی، اقتصادی و اخلاقی آرزو به دل می‌مانند".

هرچند طرح این مسائل با استناد به مطالب یک گروه تلگرامی از سوی استاندار جای تأمل دارد و بهتر بود نیکبخت با عمومی نکردن موضوع، اگر قصد پیگیری داشت، انجام می‌داد و بهایی واقعی برای مطالب فضای مجازی نمی‌داد، اما واقعیت آن است که برخی مدیران پاسخگویی به خبرنگاران ندارند تا چه رسد به اینکه خبرنگاران بخواهند از سخنان آنها شیطنتی حاصل کنند.

هر کس با اندکی سواد رسانه‌ای می‌داند که مطالب فضای مجازی تنها در صورت انتشار از کانالی شناسنامه‌دار، قابلیت توجه و اعتنا دارد و گرنه درگیر شدن به پاسخگویی و توضیح به مطالبی که بدون شناسنامه مشخص منتشرکنندگان آن در فضای مجازی منتشر می‌شود، قدم گذاشتن در مسیری است که تمام وقت مدیر یا شهروند را خواهد گرفت و بهتر است اینگونه موارد تنها در صورت توجه شناسنامه‌دارها، مورد توجه و ارائه توضیح قرار گیرد.

به نظر می‌رسد در این مورد استاندار که علاقه بسیاری به شفاف‌سازی و پاسخگویی دارد، مشورت خوبی نگرفته است وگرنه آوردن موضوع از کانالی بدون شناسنامه به رسانه‌های شناسنامه‌دار اقدامی ارزنده در ارتباط با فضای مجازی نیست.

شورای شهر به دنبال افزایش عوارض نیست

عضو شورای شهر همدان از آغاز بررسی دفترچه تعرفه عوارض سال آینده شهرداری همدان خبر داد.حسین قراباغی در حاشیه کمیسیون فرهنگی و اجتماعی شورای شهر همدان در جمع خبرنگاران اظهار داشت: جلسات بررسی تعرفه‌های پیشنهادی عوارض سال ۹۶ شهرداری همدان شروع شده است. به گزارش تسنیم وی با اعلام اینکه به شهرداری همدان تأکید شده است تا دفترچه عوارض واقعی تدوین و ارائه کند، تصریح کرد: شورای شهر همدان به دنبال افزایش تعرفه‌های عوارض دفترچه در سال آینده نیست ولی باید بررسی‌های لازم در این زمینه در کمیسیون انجام شود.

shenide@hamedanpayam.com

شنیده‌ها

۱- دانشگاه‌های استان مراسم بزرگداشت آیت‌ا... هاشمی را برگزار خواهند کرد. گویا این مراسم در چند دانشگاه بزرگ استان برگزار خواهد شد. گفتنی است آیت‌ا... هاشمی بنیانگذار دانشگاه آزاد اسلامی است.

۲- سخنران مراسم تجلیل از آیت‌ا... هاشمی در استان از وزرا خواهد بود. گویا این وزیر دولت ارتباط بسیار نزدیکی با آیت‌ا... هاشمی در دوران مبارزه و انقلاب داشته است. گفتنی است این مراسم پنجشنبه از ساعت ۱۰ تا ۱۲ صبح در حسینیه امام همدان برگزار خواهد شد.

۳- تغییر موضع برخی سیاسیون درباره آیت‌ا... هاشمی بسیار عجیب بوده است. گویا این تغییر برای برخی از این افراد کمتر از چند ساعت بوده است. گفتنی است این مسأله نشان می‌دهد که تخریب شخصیت‌ها به چه میزان می‌تواند غیرواقعی باشد.

۴- پرداخت تسهیلات در برخی بانک‌های استان تعلیق شده است. گویا این بانک‌ها بر روی جذب سپرده و تجهیز منابع تمرکز کرده‌اند. گفتنی است دلیل توقف پرداخت تسهیلات این بانک‌ها هنوز مشخص نیست.

خبرویژه

گرانی بخاطر واردات

قیمت هر لیتر شیر استریل با ماندگاری ۶ ماه به علت واردات پاکت تتراپک سوئدی ۲ هزار ریال افزایش یافته است

در واقع علت افزایش قیمت شیرهای استریل مدت‌دار، افزایش تعرفه واردات پاکت تتراپک از ۴ درصد به ۲۰ درصد و همچنین حذف ارز مبادله‌ای است.

این امر با توافق وزارتخانه‌های جهادکشاورزی و صنعت، معدن و تجارت صورت گرفته است.

سالیانه ۸۰۰ هزار تن شیر به شکل استریل و در داخل پاکت‌های تتراپک به بازار عرضه می‌شود که بیانگر واردات حداقل ۸۰۰ میلیون پاکت تتراپک است.

با توجه به اهمیت شیر در سبد غذایی مردم و اینکه اکنون ۲ تا ۳ شرکت اقدام به تولید پاکت‌های تتراپک در داخل کشور کرده‌اند، می‌توان با انجام آزمایش‌های لازم بخشی از نیاز به این پاکت‌ها را در داخل کشور تأمین و قیمت را کنترل کرد.

خبر

بیان خدمات آیت‌ا... هاشمی دشوار است

مدیر حوزه‌های علمیه استان همدان گفت: آیت‌ا... هاشمی‌رفسنجانی یکی از ارکان مهم انقلاب اسلامی ایران قبل و بعد از پیروزی انقلاب به شمار می‌آمد که اکنون در فقدان ایشان به سوگ نشسته‌ایم.

آیت‌ا... سیدمصطفی موسوی‌اصفهانی در گفت‌وگو با ایسنا، ضمن عرض تسلیت به مناسبت ارتحال حضرت آیت‌ا... هاشمی‌رفسنجانی تصریح کرد: آیت‌ا... هاشمی‌رفسنجانی در مدت طولانی خدمت به نظام اسلامی، دائماً در حال حل مسائل انقلاب و پیشبرد اهداف رهبر معظم انقلاب بود.

وی تصریح کرد: پس از ارتحال امام خمینی(ره)، صدام به ایشان پیغام فرستاده بود تا به همراه رهبر معظم انقلاب برای حل مسائل ایران و عراق، به این کشور سفر کند اما ایشان به علت رابطه صمیمی که با رهبری داشت اجازه نداد جان ایشان به خطر بیفتد و در جواب صدام نوشت من حاضرم برای حل مسائل در کشور عراق حضور یابم اما اجازه نمی‌دهم مقام معظم رهبری در آنجا حضور یابد.

مدیر حوزه‌های علمیه استان همدان در پایان خاطرنشان کرد: خدمات آیت‌ا... هاشمی‌رفسنجانی به انقلاب اسلامی آنقدر گسترده بود که هیچگاه نمی‌توان با یک مصاحبه بازگو کرد.

بیشتر تصادفات استان در پایان روز است

بیشتر تصادفات رانندگی در استان پایان روز رخ می‌دهد. رئیس پلیس راه استان همدان با بیان این مطلب به ایرنا گفت: داده‌های آماری مؤید این است که ساعت پایانی روز خطرناک‌ترین زمان برای بروز سوانح رانندگی بویژه برای عابرانی که از عرض جاده تردد می‌کنند است.

رضا عزیزی اظهار کرد: با نزدیک شدن به غروب و طلوع خورشید وسعت دید راننده کاهش یافته و حضور و تردد عابر از عرض جاده را تشخیص نمی‌دهد.

وی اضافه کرد: در خوشبینانه‌ترین حالت یک وسیله نقلیه با ۹۰ کیلومتر در ساعت در جاده‌های این استان تردد می‌کند که در زمان پایانی روز در ۱۵ تا ۲۰ متری متوجه حضور عابر در سطح جاده می‌شود. هفته گذشته ۲ مورد سانحه فوتی در رزن و ملایر رخ داد که در رزن یک زوج عصر هنگام زمان عبور از عرض جاده زیر چرخ‌های سواری قرار گرفتند در ملایر نیز یک زن هنگام عبور از عرض جاده دچار سانحه می‌شود.

وی اظهار کرد: ۲۰ عابر در سوانح جاده‌ای این استان در ۹ ماهه سال‌جاری جان باختند و ۹۰ نفر نیز مجروح شدند.

پیام تاریخ، تمدن و فرهنگ مادستان
The Message Of Madestan's History & Civilization & Culture
روزنامه همدان پیام
۳
چهارشنبه ● ۲۲ دی‌ماه ۱۳۹۵ ● شماره ۲۸۲۳
مادستان
madestan@hamedanpayam.com

شهرک گلخانه‌ای اسدآباد آماده واگذاری است

فاز دوم شهرک گلخانه‌ای شهرستان اسدآباد آماده واگذاری است.
مدیر جهادکشاورزی شهرستان اسدآباد در گفت‌وگو با ایسنا اظهار کرد: فاز دوم شهرک گلخانه‌ای شهرستان با ۱۴ واحد در مجموع به مساحت ۶۰ هزار و ۷۷۵ مترمربع است.
سقراط بیرنگ با اشاره به مشخص شدن متقاضیان فاز دوم شهرک گلخانه‌ای افزود: مقدمات اولیه واگذاری این تعداد واحد از شهرک گلخانه‌ای انجام گرفته و در حال واگذاری است.
به گفته وی، فاز نخست شهرک گلخانه‌ای شهرستان اسدآباد به مساحت ۶۹ هزار و ۴۵۸ مترمربع در ۱۶ واحد قبلاً به بهره‌برداران واگذار شده و هر ۱۶ واحد از فاز نخست شهرک فعال هستند.
بیرنگ با اشاره به وجود ۱۰ واحد تولیدی گلخانه‌ای به صورت خصوصی در این شهرستان بیان کرد: همه این واحدهای گلخانه‌ای خصوصی صنعتی مانند واحدهای شهرک گلخانه‌ای دارای مجوز هستند.
وی، مساحت این میزان واحد گلخانه‌ای خصوصی را ۳۵ هزار و ۲۲۰ مترمربع اعلام کرد و گفت: از این تعداد واحد گلخانه‌ای خصوصی ۲ واحد فعال، ۲ واحد نیمه‌فعال و ۶ واحد غیرفعال هستند.
بیرنگ، سطح کل اراضی آبی شهرستان را ۲۸ هزار هکتار، سطح کل اراضی دیم را ۲۲ هزار و ۵۰۰ هکتار و سطح کل باغ‌های شهرستان را هم ۴ هزار و ۵۰۰ هکتار اعلام کرد و افزود: آیش سالیانه اراضی کشاورزی شهرستان ۹ هزار هکتار پیش‌بینی شده است.
وی میزان متوسط تولید محصولات دامی در بخش زراعت را ۴۷۰ هزار تن در سال دانست و بیان کرد: متوسط تولید در بحث محصولات باغی شهرستان ۴۵ هزار تن در سال است.

ملایر، روزهایی فرهنگی را پشت سر می‌گذارد

▪ ملایری‌ها می‌گویند: هفته فرهنگی ملایر در سال‌های بعد مردمی‌تر شود

ملایر- رؤیا روستایی- خبرنگار همدان‌پیام: ۴ روز از هفته فرهنگی ملایر می‌گذرد و در این مدت برنامه‌های متنوعی چون برگزاری همایش کارآفرینان، افتتاح کتابخانه‌ها، تجلیل از فعالان فرهنگی، ورزشی و هنرمندان صنایع دستی، دیدار با خانواده شهدا، بازدید رایگان از موزه ملایر و... با حضور فعال فرماندار شهرستان و معاونان او در ملایر برگزار شده است.
در روزهای آتی هم شاهد برنامه‌های دیگری چون تجلیل از مفاخر فرهنگی ملایر، همایش یاوران وقف، راهپیمایی نه به اعتیاد و... در این شهرستان خواهیم بود.
امسال نخستین‌بار است که هفته‌ای تحت عنوان «هفته فرهنگی در ملایر» نامگذاری می‌شود و تمامی ادارات و سازمان‌های این شهرستان در این یک هفته، تلاش خود را بر انجام فعالیت‌های فرهنگی بیشتر متمرکز کرده‌اند.
ملایری ها به همدان‌پیام می‌گویند: امسال جنس هفته فرهنگی ملایر باید با توجه به تجربه فرهنگی امسال در سال‌های بعد مردمی‌تر شود.
به گفته مردم این دیار، با توجه به اینکه این نخستین تجربه ملایر با تدبیر فرماندار این شهرستان در این زمینه بوده است، مطمئناً این هفته در سال‌های آتی با تکیه بر تجربه‌های به دست آمده، با برنامه‌هایی مردم‌محورتر و با خلاقیت بیشتر هم برگزار خواهد شد و می‌تواند در درازمدت گام مؤثری در پیشبرد اهداف فرهنگی شهرستان داشته باشد.
یکی از شهروندان ملایری که در این چند روز در برنامه‌های هفته فرهنگی حضور داشت، در این‌باره می‌گوید: اینکه هفته‌ای با این عنوان در ملایر در نظر گرفته شده، اقدامی شایسته و قابل توجه است؛ اما انتظار می‌رود این برنامه‌ها با حضور بیشتر مردم برگزار شود و به‌گونه‌ای طراحی و ابداع شوند که شهروندان نقش بیشتری در این مراسم‌ها ایفا کنند.
این خلاقیت فرهنگی در ملایر با جشن میلاد امام حسن عسگری(ع) و قدردانی از فعالان فرهنگی و اقتصادی بخش مرکزی این شهرستان، برگزاری همایش کارآفرینان و اقتصاد مقاومتی، همایش فرش دستباف و نقش ان در اقتصاد مقاومتی و... آغاز شد.
در روز دوم هم با افتتاح کتابخانه فرهنگیان ملایر، افتتاح بخش‌های کتب نفیس، ملایرشناسی و دفتر ترویج فرهنگ مقاومت کتابخانه علامه مجلسی این شهرستان و قدردانی از فعالان فرهنگی و ورزشی بخش سامن ادامه داشت.
فرماندار ملایر در این روز مطالعه و کتابخوانی را یکی از مبناهای اصلی و اساسی فعالیت‌های فرهنگی دانست و گفت: ۲۰ باب کتابخانه عمومی در شهرستان ملایر وجود داشته که بیش از ۱۰ هزار نفر اعضای فعال این کتابخانه‌ها هستند.
عبدالعظیم رضایی بر لزوم تقویت و ارتقای فرهنگ به عنوان شالوده نظام اجتماعی و مقابله با رفتار ضدفرهنگی تأکید کرد و افزود: بر اساس این غنای فرهنگی وظیفه دانستیم یک هفته را به عنوان هفته فرهنگی ملایر در نظر بگیریم تا همه داشته‌ها و ارزش‌های فرهنگی این شهرستان معرفی و منتقل شود.
همچنین در این روز عصر شعر ملایر هم در دانشگاه آزاد این شهرستان برگزار شد و با توجه به اینکه در تقویم هفته فرهنگی روز دوم؛ روز فرهنگ، ایثار، شهادت، فداکاری و دفاع مقدس نامگذاری شده بود، از خانواده شهدای اصناف ملایر هم دیدار شد.
در روز سوم این هفته هم ضمن تجلیل از مفاخر فرهنگی و ورزشی بخش جوکار این شهرستان، از هنرمندان صنایع دستی ملایر هم تجلیل شد.
فرماندار ملایر در ادامه با اشاره به سومین روز از هفته فرهنگی ملایر بر لزوم معرفی شخصیت‌ها و افراد هنرمند به مردم تأکید کرد و گفت: هنرمندان هم باید در کنار ذوق هنری و توانمندی‌های خود تلاش کرده و از روش‌های نوین برای توسعه هنر خود استفاده کنند.
رضایی در جمع هنرمندان صنایع دستی ملایر اظهار کرد: باید تلاش کرد و از همین حوزه صنایع دستی و هنرهای سنتی برای رفع مشکل بیکاری استفاده کرد؛ زیرا امروز بزرگترین معضل ما بیکاری است.
محمد حامدی‌نژاد، معاون عمرانی فرماندار ملایر هم در این جلسه با اشاره به برنامه‌های هفته فرهنگی ملایر به برگزاری نمایشگاه توانمندی‌های روستاییان در محل نمایشگاه بین‌المللی تهران با حضور چندین غرفه از شهرستان ملایر اشاره کرد و گفت: در دانشگاه باید بحث صنایع دستی و گردشگری را مطرح کرد؛ زیرا این نیاز امروز جامعه است؛ به‌گونه‌ای که فعالیت تجربی تا حدی می‌تواند جامعه را اشباع کند و دانشگاه‌ها در این بخش باید به کمک ما بیایند.
معاون صنایع دستی سازمان میراث فرهنگی استان همدان هم در این مراسم با تأکید بر اینکه اعتقاد داریم صنایع دستی تبلور عینی اقتصاد مقاومتی است، گفت: امسال در نخستین جشن ملی تولید در کشور در میان ۱۲ استان کشور شهرستان ملایر یک نماینده داشت که مجیدی در این مراسم به عنوان یکی از بزرگترین تولیدکنندگان کشور قدردانی شد.
علیرضا قاسمی با تأکید بر اینکه سعی شده از هفته فرهنگی برای معرفی صنایع دستی استفاده کنیم، به برگزاری همایش برندسازی در این زمینه در ملایر گفت و اینکه مشکل ما در زمینه صنایع دستی در حال حاضر مشکل بازار فروش صنعتگران است و تمام تلاش ما بر این است که بتوانیم بازار را برای صنعتگران و تولیدات صنایع دستی فراهم کنیم. در این روز علاوه بر این مراسم کلاس‌های آموزش شهروندی و همایش نماز هم در ملایر برگزار شد؛ ضمن اینکه در روز چهارم این هفته هم این شهرستان شاهد تجلیل از فعالان فرهنگی و کارآفرینان بخش زند، گردهمایی فرهنگی رؤسای انجمن اولیا تمام مدارس شهر ملایر و برگزاری کارگاه آموزش رفتار اجتماعی و حقوق شهروندی بود.

برنامه‌های شاخص فرهنگی و اجتماعی هفته فرهنگی شهرستان ملایر
۱۸ لغایت ۲۴ دی‌ماه ۱۳۹۵

تاریخ/ روز	شعار	برنامه	محل اجرا	ساعت آغاز	ساعت پایان
چهارشنبه ۹۵/۱۰/۲۲	(فرهنگ- ورزش و سلامت، کاهش آسیب‌های اجتماعی، مبارزه با اعتیاد)	برگزاری همایش صبحگاه فرهنگی همه ادارات	سالن الغدیر	۷	۸
		تجمع و راهپیمایی نفرت از اعتیاد (طرح کرامت)	سطح شهر	۱۰	۱۲
		تجلیل از رابطین فرهنگی بهداشت و سلامت شهرستان ملایر	سالن بهارستان ازناو	۹:۳۰	۱۲
		تجلیل از بازنشستگان و فارغ‌التحصیلان دبیرستان شریعتی	دبیرستان شریعتی	۱۵	۱۷
پنجشنبه ۹۵/۱۰/۳	(فرهنگ- هنر، مفاخر و نام‌آوران فرهنگ)	تجلیل از مفاخر و نام‌آوران فرهنگی شهرستان ملایر	سالن ارشاد اسلامی	۹	۱۲
		نمایشگاه اسناد و عکس‌های تاریخی شهرستان ملایر (یاد ایام)	سالن ارشاد اسلامی	۹	۱۲
		همایش یاوران وقف	سالن اجتماعات دانشگاه علوم قرآنی	۱۸	۲۰
جمعه ۹۵/۱۰/۲۴	(فرهنگ- دین و اخلاق، امنیت)	گردهمایی بزرگ اصحاب فرهنگ و هنر شهرستان و نشست صمیمی با فرماندار و نمایندگان	سالن آمفی‌تئاتر ارشاد اسلامی	۱۰	۱۲

فرماندار اسدآباد:

بنیاد سید جمال به افراد مسئول نیاز دارد

اعضای بنیاد علمی و فرهنگی سید جمال الدین اسدآبادی اگر علاقمند به بیدارگر مشرق زمین باشند، احساس مسئولیت می‌کنند.
فرماندار اسدآباد با تأکید بر شتاب گرفتن بنیاد علمی و فرهنگی سید جمال‌الدین اسدآبادی، اظهار کرد: شخصیت‌هایی که در ترکیب بنیاد قرار می‌گیرند باید افکار، عقاید و مرام سید جمال‌الدین اسدآبادی برایشان ملموس باشد.
حسین افشاری در گفت‌وگو با ایرنا با اشاره به اینکه در چند سال گذشته این بنیاد نتوانسته آغاز به کار کند، افزود: امسال به نام سید جمال‌الدین اسدآبادی نامگذاری شده و آغاز فعالیت این بنیاد بسیار ضروری است.
به گفته وی، با همکاری دانشگاه پیام نور اسدآباد، دبیرخانه بنیاد سید جمال‌الدین اسدآبادی در این دانشگاه دایر خواهد شد و مراحل دیگر این کار توسط اداره کل فرهنگ و ارشاد اسلامی استان پیگیری می‌شود.
فرماندار اسدآباد، تبیین و ترویج اندیشه وحدت اسلامی و آسیب‌شناسی اتحاد مسلمانان، معرفی آثار و شخصیت سید جمال‌الدین اسدآبادی به عنوان مفاخرملی ایران و روحانی مبارز را از اهداف مهم تشکیل بنیاد علمی و فرهنگی سید جمال‌الدین اسدآبادی برشمرد.

تخریب خانه قدیمی سید جمال‌الدین ضربه فرهنگی به اسدآباد بود

شهردار اسدآباد هم با بیان اینکه تخریب خانه خشتی و گلی سید جمال‌الدین اسدآبادی بزرگترین ضربه فرهنگی به اسدآباد بود، گفت: برخی کج‌سلیقگی‌های گذشته موجب شده این شهر از وجود هر نماد و نشانه‌ای از بیدارگر مشرق‌زمین بی‌نصیب باشد.
حمزه عبدکوند افزود: خانه پدری سید جمال‌الدین اسدآبادی در باغچه‌ای زیبا در محله سیدان واقع شده بود که در سال‌های قبل به طور کلی نابود و بنایی جدید در این محل احداث شد.
وی با بیان اینکه بنای یادبود هرگز تداعی‌کننده نام و خاطره‌ای از سیدجمال نیست، اظهار کرد: با تغییر کاربری‌های صورت گرفته در این بنا دانشگاه علمی کاربردی و اداره میراث فرهنگی و گردشگری در آن مستقر شده اند.
عبدکوند گفت: گردشگران هنگام ورود به شهر سیدجمال به دنبال آثار باقی مانده از این فیلسوف بزرگ هستند و ما با دستان خالی به استقبال آنان می‌رویم.
به گفته وی، با هدف جبران بخشی از این کمبودها، سردیسی از سید جمال‌الدین اسدآبادی توسط شهرداری ساخته خواهد شد.
عبدکوند اظهار کرد: طرح این سردیس قرار است توسط فرهنگ و ارشاد همدان تهیه و در اختیار شهرداری قرار گیرد. هرچند چهره‌نگاری این سردیس بسیار مهم است و در این رابطه از مجسمه‌سازان برجسته کشور استفاده خواهد شد تا بیشترین شباهت را به سید جمال‌الدین داشته باشد.
وی گفت: این مجسمه در ورودی جاده سلامت نصب و در هفته گرامیداشت سید جمال‌الدین اسدآبادی رونمایی خواهد شد.
شهردار اسدآباد با اشاره به نامگذاری امسال در استان همدان به نام سید جمال‌الدین اسدآبادی از سوی استاندار همدان گفت: امسال فرصت خوبی است تا با فضاسازی فرهنگی افکار و اذهان مردم استان را به عقاید و آرای سیدجمال آشنا و نزدیک کنیم.

۴۸ درصد از فامنین در محدوده بازآفرینی است

۴۸ درصد محدوده شهر فامنین از محدوده‌های هدف بازآفرینی شهر فامنین است که با مشکل مواجه هستند.
رئیس اداره عمران و بهسازی شهری از تشکیل جلسه ستاد بازآفرینی شهری پایدار شهرستان فامنین به ریاست فرماندار فامنین در محل شهرداری این شهر خبر داد.
محمدرضا قرائی در توضیحات این نشست با توجه به اینکه محدوده شهر فامنین ۵۳۲ هکتار است و با کاهش فضاهای خالی، محدوده خالص شهر فامنین ۳۲۰ هکتار می‌شود، گفت: ۴۸ درصد محدوده شهر فامنین از محدوده‌های هدف بازآفرینی شهر فامنین است که با مشکل مواجه هستند و اینکه حداقل ۵۰ درصد اعتبارات همه دستگاه‌های اداری به منظور هزینه در این محدوده‌های بازآفرینی باید برنامه‌ریزی شود و اقدام لازم صورت پذیرد.
به گزارش روابط عمومی اداره کل راه‌وشهرسازی استان، وی اظهار کرد: در این جلسه فرماندار، رؤسای ادارات و دستگاه‌های عضو ستاد بازآفرینی شهرستان، شهرداری و اداره کل راه‌وشهرسازی استان همدان و دیگر مسئولان شهرستانی حضور داشتند.
قرائی گفت: در جلسه مذکور محدوده‌های هدف احیا، نوسازی وبهسازی و بازآفرینی شهر فامنین در ۵ گونه‌بندی شامل بافت تاریخی شهرها، پهنه های نابسامان میانی شهرها، پهنه‌های شهری با پیشینه روستایی، پهنه سکونتگاه‌های غیررسمی و پهنه‌های کاربری‌های ناهمگون دسته‌بندی شد که به عنوان «محدوده‌های هدف بازآفرینی» از آن نام برده می‌شود و این امر با همکاری شهرداری فامنین و اداره کل راه‌وشهرسازی استان همدان و شهرستان فامنین در طول مدت بیش از ۹ ماه تهیه و ارائه شد. وی بیان کرد: در ادامه جلسه پس از بحث و بررسی پهنه‌ها و محلات مختلف شهر و محدوده‌های هدف بازآفرینی شهر فامنین به مساحت ۱۵۳/۸ هکتار -که ۲۸/۹ درصد محدوده شهر فامنین را در برمی‌گیرد- به تصویب رسید و مقرر شد برای تصویب در دستور کار ستاد بازآفرینی شهری پایدار استان همدان قرار گیرد. در پایان مقرر شد به منظور توجه به سیاست خرد بازآفرینی و حفظ محلات با ارزش، برای محلات بازار و محله مسجد جامع، باغ نظر، مسجد اعظم، حسینیه الزهرا(س)، طرح احیا، بهسازی و بازآفرین تهیه و اجرا شود.

کوتاه از شهرستان

فرماندار نهاوند:

دولت به کرامت انسانی، آزادی و برابری توجه ویژه دارد

تدوین منشور حقوق شهروندی از سوی دولت تدبیروامید نشان داد که مردم و استیفای حقوق مطرح شده آنان در قانون اصلی اساسی بوده و کرامت انسان‌ها و آزادی و برابری آنان در برابر قانون از اهداف اصلی دولت است.
فرماندار نهاوند در گفت‌وگو با ایرنا گفت: دولت تدبیر در عهدی که از همان روزهای آغاز به کار خود با مردم بسته، وفادار مانده و پس از به انجام رسیدن برجام، آشنا کردن مردم با حقوق خود به منظور استیفای حقوق شهروندی را در دستور کار خود قرار داده است.
کریم حمیدوند، حقوق شهروندی را برگرفته از قانون اساسی و منبعث از دیدگاه حضرت امام(ره) و مقام معظم رهبری دانست و افزود: علاوه بر این دولت نشان داد که در کنار توجه به مشکلات اقتصادی و معیشتی مردم و توسعه اقتصادی جامعه، توجه وافری به بحث توسعه سیاسی و آگاهی‌بخشی به جامعه دارد؛ زیرا یکی از مهمترین شاخص‌های توسعه سیاسی گسترش آگاهی و توسعه فرهنگ سیاسی مردم است که منشور حقوق شهروندی در این زمینه یک گام اساسی و مهم محسوب می‌شود.

امام‌جمعه ملایر:

تخریب‌گران محیط زیست باید به اشد مجازات برسند

باید شدیدتر از برخوردی که بناست با جریان فساد اقتصادی شود، با تخریب‌گران محیط زیست صورت گیرد.
امام‌جمعه ملایر در دیدار با مدیرکل حفاظت محیط زیست استان، تغییر نگاه به حوزه محیط زیست را لازم و ضروری دانست و گفت: فرهنگ‌سازی در این حوزه باید بیش از پیش صورت گیرد تا شاهد تغییر نگاه به این حوزه باشیم.
به گزارش روابط عمومی اداره کل حفاظت محیط زیست استان، حجت‌الاسلام محمدباقر برقراری با بیان اینکه خداوند سرمایه خوبی در طبیعت در اختیار انسان قرار داده است، اظهار کرد: باید حق زمین را ادا کنیم و آدمیت خود را در حفظ محیط زیست نشان دهیم.
در این دیدار مسائل محیط زیست استان از سوی محمدرضا محمدی، مدیرکل حفاظت محیط زیست همدان تبیین شد.

هنرجوی کبودراهنگی در جشنواره زیست فناوری، برتر کشور شد

هنرجوی شهرستان کبودراهنگ در جشنواره دانش‌آموزی زیست فناوری، کسب رتبه نخست کشوری را کسب کرد.
مدیرکل آموزش‌وپرورش همدان گفت: «ندا جوادی» که در رشته گرافیک هنرستان شهید سادلجی شهرستان کبودراهنگ مشغول به تحصیل است، در سومین جشنواره دانش‌آموزی زیست‌فناوری رتبه نخست را از آن خود کرد.
به گزارش روابط عمومی آموزش‌وپرورش استان، مصطفی خزاعی اظهار کرد: اثر این هنرجوی کبودراهنگی توانست از بین ۶ هزار و ۱۱۵ اثر شرکت‌کننده در بخش هنری، رتبه نخست این رقابت‌ها را به خود اختصاص دهد. وی ادامه داد: این جشنواره در ۳ بخش نمایشگاه علمی، سمینارهای تخصصی و گالری هنری برگزار شد.
سومین جشنواره زیست فناوری دانش‌آموزی با حضور بیش از ۲ هزار دانش‌آموز برگزار شد.

برگزاری نخستین جشنواره فرهنگی هنری «ابوذر» در رزن

نخستین جشنواره فرهنگی و هنری ابوذر با موضوع ضد اشرافی‌گری و فساد مالی برگزار می‌شود.
مسئول بسیج هنرمندان رزن در گفت‌وگو با تسنیم گفت: نخستین جشنواره فرهنگی هنری ابوذر با هدف مقابله با اشرافی‌گیری در هنر مردمی برگزار می‌شود. حمید پورحسینی عنوان کرد: این جشنواره برای نخستین بار به صورت استانی برگزار می‌شود و علاقمندان به شرکت در این جشنواره می‌توانند آثار خود را از اول تا ۳۰ دی‌ماه به دبیرخانه این جشنواره ارسال کنند.
وی اظهار کرد: جشنواره ابوذر در ۴ بخش ادبی، عکس و گرافیک، خبرنویسی و فیلم کوتاه و بخش ویژه اقتصاد مقاومتی برگزار می‌شود. پورحسینی گفت: هنرمندان می‌توانند با ۳ اثر و در ۳ بخش در قالب داستان کوتاه، شعر، عکس، عکس نوشت، کاریکاتور و فیلم کوتاه ۱۰۰ ثانیه‌ای در جشنواره شرکت کنند.

همایش «تعاون، کارآفرینی و اقتصاد مقاومتی» در نهاوند برپا می‌شود

نهاوند- خبرنگار همدان‌پیام: ۲۸ دی‌ماه امسال همایش «تعاون، کارآفرینی و اقتصاد مقاومتی» در کانون فرهنگی باهنر با حضور سرمایه‌گذاران و کارآفرینان برگزار می‌شود.
رئیس اداره کار، تعاون و رفاه اجتماعی شهرستان نهاوند اهداف این همایش را آشنایی سرمایه‌گذاران با فرصت‌ها و پتانسیل های نهاوند، ایجاد حلقه تولیدی و اشتغال بین جوانان جویای کار، کارآفرینان و سرمایه‌گذاران و همچنین ارتقای فرهنگ مشارکت عمومی اعلام کرد. جلال غیاثوند افزود: در این همایش یک روزه، سرمایه‌گذاران با تولیدات شهرستان آشنا خواهند شد و نقطه عطفی برای رونق اقتصادی و اشتغالزایی در نهاوند است.
وی در پایان گفت: این نخستین همایش است که در زمینه اقتصاد مقاومتی با حضور سرمایه‌گذاران برگزار می‌شود.

الووو پیام

ایمیل ——— mardomi@hamedanpayam.com
پیامک ——— ۱۰۰۰۶۰۶۶
تلفن و پیام‌گیر ——— ۳۸۲۷۹۰۴۰ - ۰۸۱

لطفاً فکری به حال میدان حر شهرستان بهار کنید، رانندگان خودروها اصلاً قوانین را رعایت نمی کنند. برای تردد در آن منطقه ترس در دل آدمی میافتد. لطفاً مسئولان محترم مربوطه اقدامی عاجل داشته باشند. همچنین از بهداشت محیط و شهرداری بهار هم خواهشمندیم برای جمع‌آوری سگ‌های ولگرد داخل شهر اقدام کنند؛ زیرا امنیت را برهم زده‌اند.

تماس تلفنی

زمانی که به برخی مراکز درمانی تماس می‌گیریم تا از وضعیت هزینه‌ها و یا هر چیز دیگر آگاه شویم متأسفانه پاسخگو نیستند و ابراز بی‌اطلاعی می‌کنند. در حالی که به نظر می‌رسد راه‌اندازی تلفن این مراکز برای پاسخگویی شفاف است تا وقت و هزینه مراجعه‌کنندگان که درمانده هستند، هدر نرود. از طرفی باید مواردی چون فعال کردن سایت و حتی کانال‌های تلگرامی را هم برای اطلاع‌رسانی از وضعیت مراکز و... داشته باشند.
در نزدیک‌ترین مسأله می‌توانم به تماس گرفتن با کلینیک الوند اشاره کنم که برای اطلاع از هزینه آزمایش هپاتیت تماس گرفتم که واحد آزمایشگاه پاسخگو نبود و اپراتور هم ابراز بی‌اطلاعی کرد. متأسفانه نه‌تنها در این مرکز خصوصی بلکه باید در همه مراکز دولتی و خصوصی دیگر هم روال اطلاع‌رسانی را دنبال کنند تا با ازدحام مراجعه‌کننده برای هر کاری مواجه نشوند.

ن.ب از همدان

گرانفروشی و وضعیت بد اقتصادی بیداد می‌کند و این تنها قشر ضعیف و متوسط جامعه هستند که از این مسأله رنج می‌برند. همه از گرانی گوشت تا لبنیات گرفته تا مسکن و ارز و طلا می‌گویند. در بخش اول که جزو مایحتاج اولیه خوراک است، متأسفانه آنها را به حداقل مصرف هم رسانده‌ایم تا فشار مالی بر ما وارد نشود.
در مرحله دوم که مسکن و ارز است، از خریدش برای خودمان منصرف شده‌ایم، اما فرزندانی داریم که یا شغل ندارند و اگر هم دارند، آنقدر درآمد ناچیزی است که جوابگوی رسیدن به خرید مسکن و طلا نمی‌رسد.
از مسئولان محترم خواهشمندیم حداقل کمی از سیاست‌هایشان را بر اساس معیشت قشر ضعیف و متوسط جامعه در نظر بگیرند تا شاید ما هم زندگی کنیم...

شهروند همدانی

خبر

زیرساخت‌های لازم برای کاهش خاموشی در تویسرکان فراهم شد

با توجه به تعمیرات پست فوق توزیع، زیرساخت‌های لازم برای کاهش خاموشی‌ها از ۶ ساعت به نیم ساعت در شهرستان تویسرکان انجام گرفته است.
مدیر شرکت توزیع برق شهرستان تویسرکان در جلسه هماهنگی مانور کاهش خاموشی در تعمیرات پست فوق توزیع شهرستان گفت: در تعمیرات پست فوق توزیع شهرستان، پست یک تویسرکان که حدود ۷۰ درصد مشترکان ما را دربر می‌گیرد، از مدار خارج می‌شود.
رضا جلیلوند افزود: با تدابیری که توزیع برق شهرستان داشته و زیرساخت‌هایی که در طول مدت ۱۰ روز گذشته ایجاد کرده، در صورتی که مشکلی ایجاد نشود، خاموشی از ۶ ساعت به نیم ساعت کاهش می‌یابد.
به گزارش تسنیم، وی بیان کرد: به این منظور توزیع برق شهرستان از پست ۲ شهرستان برق مورد نیاز را تأمین می‌کند و از خط سهامیه هم که در گذشته با دوراندیشی برای مواقع بحران ایجاد شده و در هفته دولت امسال افتتاح شد، استفاده می‌کند تا خاموشی‌ها در شهرستان به حداقل برسد.
جلیلوند با تأکید بر اینکه تعمیرات پست فوق توزیع در شهرستان ۲۱ دی‌ماه امسال انجام می‌شود، گفت: صرفه‌جویی مردم در این روز بسیار ضرورت دارد و هرچه بیشتر همراهی کنند به طور حتم خاموشی هم کمتر می‌شود.

هوالباقی
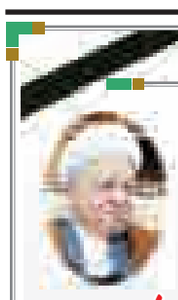
درگذشت یار دیرین
امام و رهبری
مرحوم آیت‌ا... هاشمی رفسنجانی
را به رهبر معظم انقلاب (مدظله) و مردم شریف ایران تسلیت عرض می نماییم
دفتر ریاست و روابط عمومی
دانشگاه بوعلی سینا

پیام تاریخ، تمدن و فرهنگ مادستان
The Message Of Madestan's History & Civilization & Culture
روزنامه همدان پیام
۴
چهارشنبه ● ۲۲ دی‌ماه ۱۳۹۵ ● شماره ۲۸۲۳
ایران و جهان
siasat@hamedanpayam.com

خبر

دکتر «علی شریعتمداری» دار فانی را وداع گفت

دکتر علی شریعتمداری(ره) چهره ماندگار علمی کشور و عضو شورای عالی انقلاب فرهنگی به رحمت ایزدی پیوست. به گزارش شورای عالی انقلاب فرهنگی، دکتر علی شریعتمداری در شهر شیراز و در سن ۹۳ سالگی به علت کهولت سن دار فانی را وداع گفت.

از جمله آثار علمی مرحوم دکتر شریعتداری می‌توان به کتاب‌های آموزش در حوزه و دانشگاه، روشنفکر کیست؟، تعلیم و تربیت اسلامی، جایگاه علوم انسانی در تولید علم، چگونگی ارتقای سطح علمی کشور، نقد و خلاقیت در تفکر، نقد آرا برخی از دانشمندان معاصر و... اشاره کرد.

بین الملل

نشست کارشناسی ایران و ۱+۵ برگزار شد

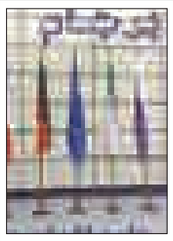

نشست کارشناسی ایران و ۱+۵ در چارچوب اجرای برجام در هتل کوبورگ وین برگزار شد.

به گزارش ایسنا، ششمین نشست کمیسیون مشترک ایران و ۱+۵ قرار است به بررسی مسائل مطرح شده در نامه مورخه ۲۶ آذر (۱۶ دسامبر) وزیر امور خارجه کشورمان به فدریکا موگرینی در پی تمدید قانون تحریم‌های ایران (آیسا) توسط کنگره آمریکا بپردازد.

در گفت‌وگوهای کارشناسی در قالب «کارگروه اجرایی کردن لغو تحریم‌ها»، اسماعیل بقایی دبیر ستاد پیگیری اجرای برجام در وزارت امور خارجه ریاست هیأت کارشناسان کشورمان را به عهده داشت.

خبر

برخی هزینه‌های فعالیت احزاب تأمین شود

دبیرکل انجمن روزنامه‌نگاران زن ایران با بیان اینکه کلیه منابع در اختیار دولت است، گفت: اگر قرار شود فعالیت‌های سیاسی داوطلبانه، پویاتر و مؤثرتر شود باید منابع احزاب به‌گونه‌ای تأمین شود تا بتوانند برخی از هزینه‌های خود را پرداخت کنند.

«ژاله فرامرزیان» در گفت‌وگو با ایرنا گفت: تأمین هزینه‌های احزاب باید به نحوی باشد که آنها به حداقل‌هایی از منابع دسترسی داشته باشند، نه اینکه همه منابع این فعالیت ها تأمین شود.

دبیرکل انجمن روزنامه‌نگاران زن ایران معتقد است: اگر تعریف احزاب در ایران مشابه احزاب خارج از کشور بود، «پرداخت یارانه» احزاب معنایی نداشت.

یادداشت

هاشمی فراموش نشدنی است

به عشق خمینی(ره) زیست و با یاد او قلبش آرام گرفت

» محمد سهرابی

ارتحال جانسوز یار دیرین امام(ره)، استوانه انقلاب اسلامی و حامی و پشتیبان واقعی رهبری، حضرت آیت ا... هاشمی رفسنجانی به قدری ناگهانی بود که مردم خداجو و انقلابی ایران را در بهت و حیرت فرو برد و موجی از اندوه و تأثر را در میان آحاد جامعه به وجود آورد.

اینکه به یکباره ایران اسلامی در ماتم و عزا فرو رفت و اقشار مختلف جامعه متأثر از رحلت جانگداز هاشمی شدند، نشان از یک حقیقت داشت و آن عشق و دلدادگی مردم قدرشناس به این مرد بزرگ است که خود ریشه در ویژگی های ممتاز و خوبی های و حسنات داشت که هاشمی به واقع آراسته به تمام این خوبی ها بود.

کسی که عمر شریف خود را در راه انقلاب و نهضت بزرگ اسلامی و بعدها دفاع از نظام صرف کرد و در این راه از هیچ تلاشی دریغ نکرد و همه چیز خود را در طبق اخلاص گذاشت تا نظام حفظ شود و راه انقلاب تداوم داشته باشد.

بدون شک نقش کلیدی و منحصربه فرد هاشمی در مراحل مختلف نهضت انقلابی ایران از شکل گیری مبارزات و مقاومت در مقابل دژخیمان زمان تا پیروزی انقلاب و شکل گیری نظام جمهوری اسلامی بر کسی پوشیده نیست.

بعد از انقلاب نیز با صداقت تمام و با هدف خدمت به جامعه پای در عرصه های سخت گذاشت و بدون اینکه کوچکترین نشانه ای از خستگی در او مشاهده شود، مسئولیت های سنگین و مهمی را در قوای مجریه و مقننه، شورای عالی انقلاب فرهنگی، فرماندهی کل قوا، مجلس خبرگان رهبری و مجمع تشخیص مصلحت نظام بر عهده گرفت و جانانه در راه اعتلای نظام و سرافرازی ایران عزیز تلاش و مجاهدت کرد.

بدون اغراق باید گفت که هاشمی علاوه بر نقشآفرینی در این مسئولیت ها، نقش مؤثر و مهمی نیز در آشنا کردن نسل های جدید با انقلاب اسلامی و جذب جوانان و نوجوانان به نظام و انقلاب داشت.

ارتباط صمیمی و پیوند ناگسستنی جوانان با این مرد بزرگ زبانزد عام و خاص بود و این ارتباط باعث شده بود تا فرزندان این مرز و بوم روحیه انقلابی و پشتیبانی از نظام اسلامی داشته باشند.

عشق به هاشمی و ابراز احساسات مردم به استوانه انقلاب عوامل مختلفی دارد که به برخی از آنها اشاره شد، اما شاید بیش از هر چیز این علاقه و عشق ریشه در عشق به خمینی کبیر(ره) داشته باشد که هاشمی تربیت یافته مکتب آن پیشوای بزرگ بود.

هاشمی به عشق امام(ره) زیست و به عشق آن مرد بزرگ گام در مسیر پرخطر اما هدفمند گذاشت و تا جایی که توان داشت از امام و انقلاب حمایت و پستیبانی کرد.

اینکه امام(ره) تأکید داشتند که "هاشمی زنده است چون نهضت زنده است" گواه روشنی از این حقیقت داشت. شخصیت بزرگی که رهبر انقلاب به صراحت گفتند هیچکس برای او هاشمی نمی شود.

بارها گفته بود هر وقت دلش میگیرد، هیچ چیز جز یاد و نام امام(ره) آرام بخش قلبش نیست. امروز آن قلب از تپش ایستاده و هاشمی بزرگ به پیر و مراد خویش پیوسته است.

هاشمی رفت، اما یاد و نام او همواره در دل ها زنده خواهد ماند و ملت بزرگ ایران راه او را که همان راه امام بزرگوار(ره) است، با افتخار ادامه خواهند داد.

ایران برای خاکسپاری آیت‌الله هاشمی سنگ تمام گذاشت

بدرقه تاریخی و میلیونی

پیکر آیت‌ا...هاشمی رفسنجانی، بزرگمرد ایران‌زمین و یار دیرین امام و رهبری با وداع باشکوه و تاریخی سیل خروشان و میلیونی مردمی که همواره تاریخ ساز بوده اند به سوی آرامگاه ابدی در کنار پیر جماران بدرقه شد و آرام گرفت.

همه آمده بودند، مرد و زن، پیر و جوان با هر اعتقاد و حزبی، با پوشش‌های مختلفی آمدند تا وداع کنند، وداعی که لنز دوربین‌های عکاسان یارای به تصویر کشیدن این صحنه‌های خروشان را نداشت.

جمعیت میلیونی، همبستگی ملی را بار دیگر به نمایش گذاشت. اقامه نماز میت به امامت حضرت آیت‌ا... خامنه‌ای، رهبر معظم انقلاب اسلامی بر پیکر «رفیق دیرین، همسنگر و همگام دوران مبارزات نهضت اسلامی و همکار نزدیک سال‌های متمادی در عهد جمهوری اسلامی» در دانشگاه تهران و جمعیت بی‌شماری که از نخستین ساعات صبح روز سه شنبه ۲۱ دی ماه ۱۳۹۵ برای ادای احترام به هاشمی خود را به قلب تهران رسانده بودند.

حضور همه اقشار، نسل‌ها، جناح‌ها، احزاب و مسئولان در مراسم تشییع و تدفین یادآور صحنه‌های باشکوه دفاع از آرمان‌های انقلاب در مقاطع مختلف بود.

همه یکصدا فریاد می‌زنند، عزا عزاست امروز، هاشمی قهرمان پیش خداست، امروز، یادآور ۱۴ خرداد سال ۱۳۶۸ است، همان روزی که بنیانگذار انقلاب اسلامی رهسپار خانه ابدی شد. آن هم با بدرقه‌ای خروشان از جنس مردمان تاریخ ساز.

در میان این جمعیت خروشان، جوانانی دیده می‌شدند که هیچ تجربه‌ای از انقلاب ندارند و جهاد و مردانگی بسیاری از مردان این مرز و بوم را درک نکرده‌اند، اما خوب می‌دانند که پیر فرزانه ایران زمین، چگونه مردی بوده و چه صحنه‌هایی را از قبل از انقلاب و بعد از انقلاب به چشم خود دیده و چه مدبرانه در برابر همه این مشکلات ایستاده است.

آنگونه که ایرنا گزارش داده است، در میان این جمعیت خروشان کودکانی نیز دیده می‌شدند که دست در دست والدینشان آمده بودند تا تاریخ ساز شوند همچون مرد فرزانه‌ای که تاریخ ساز شد، این مردان و زنان کوچک آمده بودند تا درس اتحاد و یکپارچگی را از امروز بیاموزند و در تاریخ کشورشان بدرخشند.

و اما در این میان پیرمردان و پیرزنانی نیز دیده می‌شدند که خوب، خاطرات قبل از انقلاب و خدمات یار دیرین امام و رهبری را به یاد دارند و شاید به یاد آن روزها و یادآوری خاطرات تلخ و شیرین ۳۰ تا ۴۰ سال گذشته برای او اشک ریختند، قطرات اشکی که هر یک حرفی برای گفتن داشت.

هر ساعتی که می گذشت به تعداد جمعیت اضافه می‌شد، همه پلاکارد در دست داشتند، همه شمایل آیت‌ا...هاشمی‌رفسنجانی را که در کنار رهبری یا امام راحل ایستاده و لبخند بر لب دارد، به دست گرفته بودند، پلاکاردها را به سمت دوربین‌هایی که خبر ساز شده‌اند، نشانه می‌گرفتند، تا جهانیان بدانند که ایران زمین چه فرزانه مردی را از دست داده است، اما بگویند که جهاد و سازندگی همچنان ادامه دارد همان گونه که سردار سازندگی همواره چنین هدفی را دنبال می‌کرد.

داربست‌های واقع در مسیر تشییع پیکر آیت ا...هاشمی‌رفسنجانی از وجود جمعیت بسیار شکسته شده بود، مردم همچون موج خروشان پیکر این فقید فرزانه را همراهی می‌کردند، خسته نمی‌شدند، همچنان شعار سر می‌دادند این همه لشکر آمده به عشق رهبر آمده، مرگ بر منافق... می‌رفتند بی هیچ خستگی تا پیکر وی در خانه ابدی‌اش آرام گیرد. در کجای دنیا چنین مردمانی وفادار، غیور و با عزت دیده شده است، مردمانی که برای بزرگانش چنین احترامی‌قائل است.

پیکر آیت ا...هاشمی‌رفسنجانی آرام آرام با گذشت دو ساعت، از دانشگاه تهران به کالج رسید، پیکر این مرد فرزانه در میان جمعیت پرشور مردم در حال حرکت بود و این مردم چه زیبا او را همراهی می‌کردند، تصاویر که اشک هر انسانی را بر گونه‌هایش سرازیر می‌کرد و پیش خود می‌گویی، چه چیزی این مردم را به این جا کشانده است.

افسوس که خبری از ثبت تصویر هوایی تا ساعت (۱۱ و ۴۵ دقیقه ظهر سه شنبه ۲۱ دی ماه) نبود تا این صحنه‌های با شکوه را به تصویر بکشد.

این حضور بخشی از حضور مردم در خیابان‌های تهران بود، چرا که مشاهدات خبرنگاران از مرقد امام راحل گویای این بود که سیل خروشان دیگر در این مرقد در جریان است و عاشقان دیگری در آن جا منتظر هستند تا پیکر آیت ا...هاشمی‌رفسنجانی در جوار مرقد امام راحل آرام گیرد.

دیدن این صحنه‌ها جهانیان را غافلگیر کرد، این جمعیت این خروش و عشق از کجا آمده است؟

همان گونه که لحظه به لحظه بر حضور مردم در حرم امام راحل افزوده می‌شد، بودند جمعیتی که از ساعت‌ها قبل از تشییع پیکر این پیر فرزانه در تهران، در مرقد حاضر شده بودند تا شاهد آرام گرفتن وی باشند.

در میان جمعیت، شخصیت‌های سیاسی و مذهبی نیز دیده می‌شدند، این جا دیگر تفاوتی ندارد، که هستی و چه سمت و پستی داری، این جا همه با یک هدف آمده بودند، آمده بودند تا بگویند که ایران و ایرانی همیشه زنده است، حتی که بزرگ مردان آن‌ها از حیات رخت بر بندند اما روح آن‌ها، آموزه‌های آن‌ها، تجربیات ارزنده آن‌ها با ما زنده است.

البته مردم ایران در این مراسم میزبان شخصیت‌های خارجی بودند که ارادت ویژه‌ای به آیت ا...هاشمی رفسنجانی داشته‌اند، شخصیت‌هایی که همواره بزرگان ایران را سرمشق خود قرار داده‌اند و از آن‌ها حمایت کرده‌اند.

تشیع پیکر آیت ا...هاشمی‌رفسنجانی که به دلیل ازدحام جمعیت به کندی صورت می‌گرفت، وقتی به عقب بر می‌گشتی، کفش‌های پاره‌ای را می‌دیدی که میان جمعیت پیدا بود، چراکه سیل جمعیت باعث شده بود کفش‌ها از پای مردم دربیاد و تمامی‌نرده‌های خیابان انقلاب روبروی در اصلی دانشگاه بشکند.

از میان جمعیت افرادی دیده می‌شدند که به صورت خودجوش روی خودروهای خود را سیاه پوش کرده و شمایل آیت ا...هاشمی‌رفسنجانی را نصب کرده بودند، حرکتی خودجوش و مردمی.

شاید بعد از مراسم تشیع پیکر امام راحل (ره) تا امروز، تشییع پیکر آیت ا...هاشمی‌رفسنجانی، از بی سابقه ترین مراسم تشییع در تاریخ ایران است و این بار باز مردم وفاداری و یکپارچگی خود را به تاریخ ثابت کردند و تاریخ ساز شدند.

▪ پیکر آیت الله هاشمی در کنار پیر جماران آرام گرفت

پیکر آیت‌ا... اکبر هاشمی رفسنجانی رئیس فقید مجمع تشخیص مصلحت نظام در داخل ضریح و در کنار مقبره امام خمینی(ره) بنیانگذار کبیر انقلاب اسلامی ایران به خاک سپرده شد و آرام گرفت.

به گزارش ایرنا، در مراسم تدفین رئیس فقید مجمع تشخیص مصلحت نظام، فرزندان آیت‌ا... هاشمی رفسنجانی، سید حسن خمینی یادگار امام خمینی(ره)، علی لاریجانی رئیس مجلس شورای اسلامی، محمد جواد ظریف وزیر امورخارجه، محمد رضا عارف رئیس فراکسیون امید مجلس شورای اسلامی و حجت الاسلام و المسلمین سید محمود علوی وزیر اطلاعات در داخل ضریح امام راحل حضور داشتند.

پیش از تدفین پیکر رئیس فقید مجمع تشخیص مصلحت نظام، خانواده ایشان با حضور در ضریح مطهر امام راحل برای آخرین بار با یار امام و رهبری خداحافظی کردند.

علاوه بر حضور با سعادت رهبر معظم انقلاب اسلامی در مراسم تشییع آیت‌ا... هاشمی رفسنجانی مقامات عالی رتبه از جمله رئیس جمهوری، رئیس قوه قضاییه، دبیر شورای نگهبان، رئیس مجلس شورای اسلامی، اعضای مجمع تشخیص مصلحت نظام، اعضای مجلس خبرگان رهبری، نمایندگان مجلس شورای اسلامی، فرماندهان ارشد نظامی و انتظامی، وزیران دولت یازدهم، معاونان رئیس جمهوری و مسوولان لشگری و کشوری شرکت داشتند.

مراسم بزرگداشت آیت‌ا... هاشمی رفسنجانی از سوی رهبر معظم انقلاب اسلامی امروز چهارشنبه – ۲۲ دی ماه ۹۵- از ساعت ۹:۳۰ تا ۱۲در حسینیه امام خمینی (ره) برگزار می شود.

مفقودی

کارت پرسنلی به نام فرزانه شهابی فرزند احمد به شماره شناسنامه ۵۴۷ مربوط به آموزش و پرورش ناحیه یک مفقود گردیده و از درجه اعتبار ساقط می‌باشد.

آگهی حصر وراثت

آقای علی‌اکبر کلوندی دارای شماره شناسنامه ۲۸۱ به شرح دادخواست کلاسه ۹۵۰۶۶۳ح۱۱۲ از این حوزه درخواست گواهی حصروراثت نموده و چنین توضیح داده که شادروان خرامان به شماره شناسنامه ۲۷۳ در تاریخ ۷۶/۲/۱۹ در اقامتگاه دائمی خود بدرود زندگی گفته ورثه حین‌الفوت آن متوفی/متوفیه منحصر است به: ۱-علی‌اکبر کلوندی به شماره شناسنامه۲۸۱ متولد۱۳۴۵ صادره از اسدآباد فرزند متوفیه ۲-علی‌اصغر کلوندی به شماره شناسنامه۸۴۴۴ متولد۱۳۵۲ صادره از همدان فرزند متوفیه ۳-حبیب کلوندی به شماره شناسنامه۵۵۰ متولد۱۳۵۳ صادره از اسدآباد فرزند متوفیه ۴-سلیمان کلوندی به شماره شناسنامه۷۱۸ متولد۱۳۵۹ صادره از اسدآباد فرزند متوفیه ۵-رقیه کلوندی به شماره شناسنامه۴۷۷ متولد۱۳۴۸ صادره از اسدآباد فرزند متوفیه ۶-زینب کلوندی به شماره شناسنامه۳۵۴۹۸۱۷۶۸ متولد۱۳۵۰ صادره از اسدآباد فرزند متوفیه ۷-صغری کلوندی به شماره شناسنامه۶۹۹ متولد۱۳۵۷ صادره از اسدآباد فرزند متوفیه ۸-معصومه کلوندی به شماره شناسنامه۴۰ متولد۱۳۶۶ صادره از اسدآباد فرزند متوفیه ۹-کبری کلوندی به شماره شناسنامه۴۰۰۰۰۵۳۳۳۷ متولد۱۳۶۹ صادره از اسدآباد فرزند متوفیه ۱۰-علی کلوندی به شماره شناسنامه۳۴۱ متولد۱۳۱۵ صادره از قروه همسر متوفیه اینک با انجام تشریفات مقدماتی درخواست مزبور را در یک نوبت آگهی می‌نماید تا هر کسی اعتراضی دارد و یا وصیتنامه از متوفی نزد او باشد از تاریخ نشر نخستین آگهی ظرف یک ماه تقدیم دارد والا گواهی صادر خواهد شد. (م‌الف ۴۶۱۰)

رئیس حوزه شماره ۱۱۲ شورای حل اختلاف همدان

هیأت موضوع قانون تعیین تکلیف وضعیت ثبتی اراضی و ساختمان‌های فاقد سند رسمی

آگهی موضوع ماده ۳ قانون و ماده ۱۳ آیین‌نامه قانون تعیین تکلیف وضعیت ثبتی اراضی و ساختمان‌های فاقد سند رسمی برابر رأی شماره ۹۵/۲۳۰۷ مورخ ۱۳۹۵/۱۰/۱۱ هیأت اول موضوع قانون تعیین تکلیف وضعیت ثبتی اراضی و ساختمان‌های فاقد سند رسمی مستقر در واحد ثبتی حوزه ثبت ملک اسدآباد تصرفات مالکانه و بلامعارض متقاضی آقای مجتبی مرادحاصلی فرزند صفر به شماره شناسنامه ۲۷۲ صادره از اسدآباد در سه‌دانگ مشاع از ششدانگ یک باب مغازه به مساحت ۱۲۵۶/۳۶ مترمربع در قسمتی از پلاک ۱۱۸۴ اصلی جهت الحاق به پلاک ۱۱۸۴/۵ اصلی واقع در اسدآباد میدان آزادگان خریداری باواسطه از مالک رسمی آقای عزت‌الله محمودی محرز گردیده است. لذا به منظور اطلاع عموم مراتب در دو نوبت به فاصله ۱۵ روز آگهی می‌شود، در صورتی که اشخاص نسبت به صدور سند مالکیت متقاضی اعتراضی داشته باشند می‌توانند از تاریخ انتشار اولین آگهی به مدت دو ماه اعتراض خود را به این اداره تسلیم و پس از اخذ رسید، ظرف مدت یک ماه از تاریخ تسلیم اعتراض، دادخواست خود را به مراجع قضایی تقدیم نمایند. بدیهی است در صورت انقضای مدت مذکور و عدم وصول اعتراض طبق مقررات سند مالکیت صادر خواهد شد.(م‌الف ۱۰۶۱)

تاریخ انتشار نوبت اول: ۱۳۹۵/۱۰/۲۱
تاریخ انتشار نوبت دوم: ۱۳۹۵/۱۱/۰۶

کامران متقی
رئیس ثبت اسناد و املاک اسدآباد

هیأت موضوع قانون تعیین تکلیف وضعیت ثبتی اراضی و ساختمان‌های فاقد سند رسمی

آگهی موضوع ماده ۳ قانون و ماده ۱۳ آیین‌نامه قانون تعیین تکلیف وضعیت ثبتی اراضی و ساختمان‌های فاقد سند رسمی برابر رأی شماره ۹۵/۲۳۹۷ مورخ ۱۳۹۵/۱۰/۱۸ هیأت اول موضوع قانون تعیین تکلیف وضعیت ثبتی اراضی و ساختمان‌های فاقد سند رسمی مستقر در واحد ثبتی حوزه ثبت ملک اسدآباد تصرفات مالکانه و بلامعارض متقاضی آقای حمزه نجفی فرزند حسین به شماره شناسنامه ۲۲۸ صادره از اسدآباد در ششدانگ یک باب ساختمان به مساحت ۹۵/۷۸ مترمربع در قسمتی از پلاک ۱۵۷۵ اصلی و باقیمانده ۲ فرعی از ۱۵۸۵ اصلی واقع در اسدآباد ۱۸ متری برق کوچه شهید مرادی فرعی دانش یک خریداری با واسطه از مالکان رسمی آقای محمدحسین جنتی و سیدصفات الله و سیدکمال و وفات‌الله حسینی محرز گردیده است. لذا به منظور اطلاع عموم مراتب در دو نوبت به فاصله ۱۵ روز آگهی می‌شود، در صورتی که اشخاص نسبت به صدور سند مالکیت متقاضی اعتراضی داشته باشند می‌توانند از تاریخ انتشار اولین آگهی به مدت دو ماه اعتراض خود را به این اداره تسلیم و پس از اخذ رسید، ظرف مدت یک ماه از تاریخ تسلیم اعتراض، دادخواست خود را به مراجع قضایی تقدیم نمایند. بدیهی است در صورت انقضای مدت مذکور و عدم وصول اعتراض طبق مقررات سند مالکیت صادر خواهد شد.(م‌الف ۱۰۶۷)

تاریخ انتشار نوبت اول: ۱۳۹۵/۱۰/۲۱
تاریخ انتشار نوبت دوم: ۱۳۹۵/۱۱/۰۶

کامران متقی
رئیس ثبت اسناد و املاک اسدآباد

هیأت موضوع قانون تعیین تکلیف وضعیت ثبتی اراضی و ساختمان‌های فاقد سند رسمی

آگهی موضوع ماده ۳ قانون و ماده ۱۳ آیین‌نامه قانون تعیین تکلیف وضعیت ثبتی اراضی و ساختمان‌های فاقد سند رسمی برابر رأی شماره ۹۵/۲۳۰۹ مورخ ۱۳۹۵/۱۰/۱۱ هیأت اول موضوع قانون تعیین تکلیف وضعیت ثبتی اراضی و ساختمان‌های فاقد سند رسمی مستقر در واحد ثبتی حوزه ثبت ملک اسدآباد تصرفات مالکانه و بلامعارض متقاضی آقای حمزه نجفی فرزند حسین به شماره شناسنامه ۲۷۲ صادره از در سه‌دانگ مشاع از ششدانگ یک باب مغازه به مساحت ۳۸/۶۷ مترمربع در قسمتی از پلاک ۱۱۸۴ اصلی جهت الحاق به پلاک ۱۱۸۴/۵ اصلی واقع در اسدآباد میدان آزادگان خریداری باواسطه از مالک رسمی آقای عزت‌الله محمودی محرز گردیده است. لذا به منظور اطلاع عموم مراتب در دو نوبت به فاصله ۱۵ روز آگهی می‌شود، در صورتی که اشخاص نسبت به صدور سند مالکیت متقاضی اعتراضی داشته باشند می‌توانند از تاریخ انتشار اولین آگهی به مدت دو ماه اعتراض خود را به این اداره تسلیم و پس از اخذ رسید، ظرف مدت یک ماه از تاریخ تسلیم اعتراض، دادخواست خود را به مراجع قضایی تقدیم نمایند. بدیهی است در صورت انقضای مدت مذکور و عدم وصول اعتراض طبق مقررات سند مالکیت صادر خواهد شد.(م‌الف ۱۰۵۵)

تاریخ انتشار نوبت اول: ۱۳۹۵/۱۰/۲۱
تاریخ انتشار نوبت دوم: ۱۳۹۵/۱۱/۰۶

کامران متقی
رئیس ثبت اسناد و املاک اسدآباد

هیأت موضوع قانون تعیین تکلیف وضعیت ثبتی اراضی و ساختمان‌های فاقد سند رسمی

هیأت موضوع قانون تعیین تکلیف وضعیت ثبتی اراضی و ساختمان‌های فاقد سند رسمی
آگهی موضوع ماده ۳ قانون و ماده ۱۳ آیین‌نامه قانون تعیین تکلیف وضعیت ثبتی اراضی و ساختمان‌های فاقد سند رسمی برابر رأی شماره ۹۵/۲۳۰۱ مورخ ۱۳۹۵/۱۰/۱۱ هیأت اول موضوع قانون تعیین تکلیف وضعیت ثبتی اراضی و ساختمان‌های فاقد سند رسمی مستقر در واحد ثبتی حوزه ثبت ملک اسدآباد تصرفات مالکانه و بلامعارض متقاضی آقای حمزه نجفی فرزند حسین به شماره شناسنامه ۲۷۲ صادره از در سه‌دانگ مشاع از ششدانگ یک باب مغازه به مساحت ۳۰/۴۶ مترمربع در قسمتی از پلاک ۱۱۸۴ اصلی جهت الحاق به پلاک ۱۱۸۴/۵ اصلی واقع در اسدآباد میدان آزادگان خریداری باواسطه از مالک رسمی آقای عزت‌الله محمودی محرز گردیده است. لذا به منظور اطلاع عموم مراتب در دو نوبت به فاصله ۱۵ روز آگهی می‌شود، در صورتی که اشخاص نسبت به صدور سند مالکیت متقاضی اعتراضی داشته باشند می‌توانند از تاریخ انتشار اولین آگهی به مدت دو ماه اعتراض خود را به این اداره تسلیم و پس از اخذ رسید، ظرف مدت یک ماه از تاریخ تسلیم اعتراض، دادخواست خود را به مراجع قضایی تقدیم نمایند. بدیهی است در صورت انقضای مدت مذکور و عدم وصول اعتراض طبق مقررات سند مالکیت صادر خواهد شد.(م‌الف ۱۰۶۳)

تاریخ انتشار نوبت اول: ۱۳۹۵/۱۰/۲۱
تاریخ انتشار نوبت دوم: ۱۳۹۵/۱۱/۰۶

کامران متقی
رئیس ثبت اسناد و املاک اسدآباد

آگهی موضوع ماده ۳ قانون و ماده ۱۳ آیین‌نامه قانون تعیین تکلیف وضعیت ثبتی اراضی و ساختمان‌های فاقد سند رسمی

برابر رأی شماره ۱۳۹۵۶۰۳۲۶۰۰۹۰۰۰۷۸۸ مورخه ۹۵/۱۰/۲ هیأت موضوع قانون تعیین تکلیف وضعیت ثبتی اراضی و ساختمان‌های فاقد سند رسمی مستقر در واحد ثبتی شهرستان فامنین تصرفات مالکانه و بلامعارض آقای اکبر خالقی فرزند قاسم به شماره شناسنامه ۶۰۰۴ به شماره ملی ۰۴۵۰۴۶۹۴۲۵ در سه‌دانگ مشاع از شش دانگ یک باب خانه به مساحت دویست و شصت و یک مترمربع و سی‌ویک صدم مترمربع قسمتی از پلاک ۹۶ اصلی واقع در بخش پنج همدان اراضی سناج خریداری از آقای محمد حسین خالقی محرز گردیده است. لذا به منظور اطلاع عموم مراتب در دو نوبت به فاصله ۱۵ روز آگهی می‌شود، در صورتی که اشخاص نسبت به صدور سند مالکیت متقاضی اعتراضی داشته باشند می‌توانند از تاریخ انتشار اولین آگهی به مدت دو ماه اعتراض خود را به این اداره تسلیم و پس از اخذ رسید، ظرف مدت یک ماه از تاریخ تسلیم اعتراض، دادخواست خود را به مراجع قضایی تقدیم نمایند. بدیهی است در صورت انقضای مدت مذکور و عدم وصول اعتراض طبق مقررات سند مالکیت صادر خواهد شد.(م‌الف ۱۹۹)

تاریخ انتشار نوبت اول: ۱۳۹۵/۱۰/۷
تاریخ انتشار نوبت دوم: ۱۳۹۵/۱۰/۲۲

مهدی عزیزی– رئیس اداره ثبت اسناد و املاک شهرستان فامنین

پیام تاریخ، تمدن و فرهنگ مادستان
The Message Of Madestan's History & Civilization & Culture
روزنامه همدان پیام
۵
چهارشنبه ● ۲۲ دی‌ماه ۱۳۹۵ ● شماره ۲۸۲۳
جامعه
ejtemaei@hamedanpayam.com

اختصاص ۱۰۰ میلیارد تومان برای خرید شیر مدارس

۱۰۰ میلیارد تومان اعتبار برای تأمین شیر رایگان مدارس تخصیص یافته است. به گزارش تسنیم؛ مدیرکل برنامه و بودجه وزارت آموزش‌وپرورش گفت: در برخی مدارس کشور توزیع شیر شروع شده و در مدارس ۱۵ استان کشور نیز در دست اقدام است.
منصور مجاوری با بیان اینکه باید از ابتدای سال تحصیلی تا پایان آن شیر در مدارس توزیع شود، بیان کرد: با توجه به اینکه تابع ضوابط بودجه دولت هستیم لذا با اعتبار مصوب، بدهی‌های سال گذشته را پرداخت کردیم و بخشی هم به تأمین اعتبار برای توزیع شیر در مدارس اختصاص یافت.

لزوم پرهیز از انتشار «اخبار خودکشی»

انتشار غیرمدیریت شده اخبار خودکشی باعث جریحه‌دار شدن احساسات جامعه می‌شود لذا اگر از نظر عرف جامعه، انتشار اخبار خودکشی باعث تنش و باعث افزایش دامنه جرم می‌شود، نباید منتشر شود.
به گزارش مهر قائم‌مقام معاون اجتماعی قوه قضاییه اظهار کرد: هیچکس حق ندارد اعمال حق خویش را وسیله اضرار به حقوق دیگران و منافع دیگران قرار دهد.
مهدی امیری‌اصفهانی افزود: رسانه باید به نحوی عمل کند که هم حق آگاهی یافتن مردم و هم حق ایفای مسئولیت حرفه روزنامه محفوظ بماند.

۳۳ هزار بیمار مبتلا به ایدز در کشور شناسایی شده‌اند

۳۳ هزار بیمار مبتلا به ایدز در کشور شناسایی شده‌اند که از این تعداد ۶۶ درصد مرد و مابقی زن هستند.
به گزارش ایرنا، رئیس اداره کنترل ایدز وزارت بهداشت، گفت: در یکسال گذشته، ۳۹ درصد از طریق اعتیاد تزریقی، ۴۱ درصد از طریق روابط جنسی و بالای ۳ درصد از مادر به فرزند منتقل شده است.
افسر کازرونی افزود: ارائه تمام خدمات تشخیص قطعی، مراقبت و درمان در مراکز مشاوره بیماری‌های رفتاری، به صورت رایگان است.

داد بیماران از گرانی دارو

بازار دارو همچنان روزهای نابسامانی را سپری می‌کند. گاهی مسکن‌های موقتی به آن تزریق شد اما مشکلات این بازار پرتقاضا هنوز به قوت خود باقی مانده است. قیمت‌های نجومی دارو در سال ۹۱، تلخ‌ترین سال دارویی بیماران بود؛ به نحوی که پس‌لرزه‌های بحران دارویی ان تاکنون پابرجا مانده است. با وجود تلاش مسئولان دارویی برای کاهش مشکلات دارو هنوز بیماران از این که برای تهیه دارو تبدیل به توپ فوتبال می‌شوند، گلایه دارند.
«جست‌وجو در میان داروخانه‌های شهر و شنیدن مشکلات دارویی شهروندان بهترین راه برای یافتن گره‌های کور دارویی است. وضعیت بازار دارو به دلیل وابستگی به واردات همواره پرحاشیه بوده است. سال‌های تحریم هم باعث شده ایران نتواند داروهای مورد نیازی را که به دلیل گرانی مواد اولیه امکان تولید آن را در داخل نداشت، وارد کند. از سوی دیگر در کنار ارزان شدن برخی داروها و خدمات پزشکی پس از اجرای طرح تحول سلامت همچنان گرانی برخی داروهای وارداتی مورد نیاز بیماران نیز به معضلی برای آنان تبدیل شده است. خردادماه بود که رئیس سازمان غذا و دارو از کاهش ۱۸ درصدی قیمت داروهای وارداتی به کشور خبر داد اما مشاهدات گویای آن است که هنوز یک بام و دو هوای قیمت‌ها در بازار دارو بویژه در شهرستان‌ها پابرجاست.
خانم جوانی که از سال ۸۶ به بیماری اماس مبتلا شده است، از افزایش قیمت داروهایش خبر می‌دهد و می‌گوید: «من طبق تجویز پزشکم داروی «ربیف» مصرف می‌کنم. این دارو را ماه گذشته ۳۷۸ هزار تومان خریداری کردم اما امروز پک ۱۲عددی این دارو را برایم ۸۷۰ هزار تومان فاکتور کرده‌اند. البته قیمت داروهای اماس کاهش یافته است ولی تنها داروهای ایرانی به قیمت سال قبل برگشته است و داروهای خارجی هم چنان با قیمت بالا به بیماران فروخته می‌شود.»
یکی از مراجعه‌کنندگان که برای خرید داروهای همسرش به داروخانه اکسیر آمده است، از کاهش پرداختی‌اش بابت دو داروی «دوسه تاکسل» و «زیست آپریتانت» می‌گوید: «پیش از این نسخه‌های همسرم را که به سرطان سینه مبتلاست، با قیمت ۷۰ هزار تومان خریداری می‌کردم اما امروز این دارو را ۱۵ هزار تومان گران‌تر خریدم. گفتند کمیاب شده است.»
کمی آنسوتر جوانی روستایی با چهره‌ای نگران سعی می‌کند با تلفن همراهش با پزشک برادرش تماس بگیرد و بگوید که نتوانسته است داروی خارجی پیوند را تهیه کند و آیا می‌تواند همان داروهای ایرانی را برای برادرش بگیرد؟ دلیل اصرارش به خارجی بودن دارو را که می‌پرسم، می‌گوید: «پزشکش تأکید کرده است در هفته اول بعد از پیوند کلیه باید داروی خارجی مصرف کند و بعد از آن می‌تواند از داروهای ایرانی استفاده کند.»
او می‌گوید: متأسفانه داروخانه‌ها با مشکل کمبود داروی خارجی مواجهند و مجبورم داروی ایرانی برایش بخرم.
مرد جوان دیگری که برای خرید داروهای پدرش به داروخانه مراجعه کرده است، از تغییر نیافتن قیمت داروها نسبت به قبل می‌گوید و از نبود نشان‌های تجاری (برند) مختلف دارو گلایه دارد؛ چرا که برادرش به داروی ایتالیایی حساسیت نشان می‌دهد و باید نمونه اتریشی آن را مصرف کند. نمونه اتریشی هم در حال حاضر در داروخانه‌ها موجود نیست و مجبور است با حساسیت ناشی از مصرف دارو بسازد. نام و قیمت داروهایش را که می‌پرسم، می‌گوید: «کربو اکتیو» مصرف می‌کند و طبق روال گذشته ۳۴ هزار تومان برای خرید یک دوره داروهایش پرداخت کردم. البته بیمه تأمین اجتماعی است و بخشی از هزینه‌هایش را بیمه پرداخت کرده است.
همراه یکی دیگر از بیماران علاوه بر گلایه شدید از سرگردانی در بیمارستان‌های مختلف از هزینه‌های بالای درمان بیمار سرطانی‌اش می‌گوید که هزینه ۴۰ هزار تومانی آمپول، ویزیت ۲۵ هزار تومانی دکتر تنها برای دیدن نتیجه رادیولوژی بیمار و هزینه‌های ۱۲۵ هزار تومانی خدمات دیگر درمانی از جمله آنهاست. او می‌گوید تمام این هزینه‌ها همراه با دفترچه بیمه تا این اندازه محاسبه شده است.
خانم دیگری هم از تفاوت قیمت داروی عرضه شده با قیمت روی جلد گلایه دارد و می‌گوید: چند روز پیش یکسری دارو از داروخانه شبانه‌روزی دور میدان امام خمینی(ره) گرفتیم که متوجه خط خوردگی روی قیمت بعضی از داروها شدم وقتی خط خوردگی را پاک کنم دیدم قیمت روی دارو با قیمتی که داروخانه حساب کرده ۲ برابر بود.
بیمار دیگری که متأسفانه به بیماری سرطان مبتلاست، از هزینه‌های بسیار زیاد شیمی درمانی اظهار ناراحتی کرد و گفت: از اول سال‌جاری تاکنون هزینه‌های درمان بسیار بالا رفته است که خود این قضیه تأثیر بسیار بدی در وضعیت روحی ما برجای می‌گذارد.
رضایی، یکی از همشهریانمان در این رابطه می‌گوید: همسر بنده قرص وارفارین (ضدلخته شدن خون) مصرف می‌کند که تاچندی پیش مثل نقل و نبات در همه داروخانه‌ها بود ولی الان اصلاً موجود نیست. اگر ایشان در اثر نبودن قرص دچار سکته شود مسئول کیست؟
حیدری، مردی که دچار بیماری آسم می‌باشد از بیماری خود اینگونه گفت: بیماری من جوری می‌باشد که به صورت لحظه‌ای به اسپری نیاز پیدا می‌کنم که اگر نباشد خیلی برایم مشکل می‌شود.

حمایت از حقوق مصرف‌کننده با ارزان‌کردن دارو فراهم نمی‌شود بلکه باید دنبال حمایت‌های دیگر از مردم چون مبانی بیمه‌ای باشیم که هر ماه با دریافت حق بیمه درمانی از تمام بیمه‌شدگان چه بیمار چه غیربیمار پول‌ها را جای دیگر هزینه می‌کنند

دارو ایرانی ارزان می‌شود کیفیت آن پایین می‌آید

در همین ارتباط با دکتر علیرضا قدیمی داروساز و مسئول فنی داروخانه که ۲۰ سال تجربه داروسازی را در پرونده فعالیت خود در حوزه پزشکی دارد به گفت‌وگو نشستیم. وی با بیان اینکه بحث دارو و قیمت آن، بحث پیچیده‌ای است که نیاز به ساعت‌ها کار کارشناسی دارد افزود: هرچند مردم از قیمت داروها ناراضی هستند اما باید در نظر داشت آنچه مهم است این است که دارو در دسترس مردم قرار دارد.
قدیمی با اشاره به اینکه گاهی تنها ۲ دقیقه نبود دارو کافی است تا یک بیمار در معرض مرگ قرار گیرد، افزود: در گذشته به دلیل برخی مشکلات یک نوع آمپول که نیاز کودکان بیمار همدان به آن ۶۰ تا ۷۰ قلم بود با سهمیه‌بندی به ۱۰ درصد رسید که افرادی با نفوذ نامه می‌آوردند و سر بسیاری از خانواده‌های بی‌کلاه می‌ماند اما هم اینکه اینک دارو در دسترس بیماران قرار دارد جدای از قیمت آن باید شکرگزار بود.
این داروساز اظهار کرد: دارو باید گران باشد؛ چراکه چندمین دانشمند برای تهیه یک دارو تلاش می‌کنند تا سلامت مردم به بهترین نحو تأمین شود.
وی با اشاره به اینکه در جامعه‌ای که همه چیز رو به گرانی می‌رود چرا باید دارو که به سلامت مردم ارتباط دارد ارزان باشد، افزود: انواع داروها را می‌خریم اما همین قیمت در سایر کشورها تا ۷۰ هزار تومان هم می‌رسد.
قدیمی با بیان اینکه در بحث دارو در مرحله اول در دسترس بودن آن و سپس قیمت آن مطرح است، گفت: گلایه مردم از قیمت دارو به داروساز، شرکت‌های داروسازی و داروخانه‌ها برنمی‌گردد بلکه بیمه‌ها هستند که به جای حمایت از بیمه‌شدگان با پول‌های مردم اختلاس می‌کنند.
وی با تأکید بر اینکه دارو باید به قیمت جهانی برسد تا کیفیت آن هم جهانی شود، افزود: چه انتظاری هست وقتی که مواد اولیه گران تمام می‌شود دارو ارزان تهیه شود در این صورت با فشار دولت بر ارزان کردن دارو، داروساز هم مجبور است کیفیت را پایین بیاورد که قطعاً اثر دارویی و اطمینان مردم به تولید داخل از بین خواهد رفت و بیماران دنبال داروی خارجی خواهند بود.
وی اظهار کرد: برای تولید بهتر و با کیفیت‌تر دارو باید گران باشد؛ چراکه دارو با سلامت و زندگی مردم سروکار دارد و هیچ چیز دیگر نمی‌تواند جایگزین آن شود.
قدیمی گفت: حمایت از حقوق مصرف‌کننده با ارزان‌کردن دارو فراهم نمی‌شود بلکه باید دنبال حمایت‌های دیگر از مردم چون مبانی بیمه‌ای باشیم که هر ماه با دریافت حق بیمه درمانی از تمام بیمه‌شدگان چه بیمار چه غیربیمار پول‌ها را جای دیگر هزینه می‌کنند.
وی با ذکر یک مثال صحبت‌های خود را پایان داد و گفت: برای واگن قطار سمنان اگر سنسوری با کیفیت به جای سنسور چینی که بارها هشدارهای اشتباه داده بود با نرخ بالا می‌خریدند هم اینک جان ۴۰ انسان بی‌گناه به این راحتی در آتش نمی‌سوخت.

فضای مجازی

هاشمی شناسنامه انقلاب بود

باید منتظر چنین روزی می‌بودیم، اما نبودیم. خیلی سریع اتفاق افتاد. وقتش برای همه فرا می‌رسد. شاید برای او که کارهایش را کرده بود و آماده رفتن بود وقتش بود. کمتر از یکسال پیش مردم با شرکت در انتخابات و رأی حماسی هفتم اسفند موجب شدند که او اعلام کند دیگر خاطرش جمع است و نگران نیست.
نقش آیت‌ا... هاشمی رفسنجانی در انقلاب اسلامی بر کسی پوشیده نیست. قلبش برای انقلاب و بزرگترین دستاورد آن یعنی نظام جمهوری اسلامی می‌تپید. حالا که قلبش نمی‌تپد موجب نگرانی دوستان انقلاب و نظام است. انقلاب شناسنامه‌اش را از دست داده است.
انقلاب مخالف داشت. نظام جمهوری اسلامی ایران مخالف دارد. هاشمی رفسنجانی هم مخالف داشت. مخالفین وی از همه طیف بودند. برای او داشتن مخالف نگرانی نداشت.
زندگی هاشمی یک کلاس درس است. همه فرازها و فرودهایش و تجربه‌های تلخ و شیرینش. یک روحانی تمام عیار که مورد وثوق کامل بنیانگذار جمهوری اسلامی ایران بود و تا پایان عمر شانه از زیر بار مسئولیت خالی نکرد.
نه از مردم و نه از نظام فاصله نگرفت و نقش بی‌بدیل خود را در همه حال ایفا کرد. آرمانش اسلام و ایران توامان بود و از روزی که کتاب امیرکبیر را نوشت توجه داشت که آبادانی کشور و رفاه مردم لازمه اعتلای اسلامیست که مردم این دیار به آن پایبندند. اسلامی که او ترویج می‌کرد آبادانی دنیای مردم را مقدمه آبادی آخرت آنها می‌دانست.
به توسعه کشور و لوازم آن پایبند بود. به رأی مردم و حق آنان در تعیین سرنوشتشان اعتقاد داشت و هیچگاه از اینکه خود را در معرض رأی مردم قرار دهد گریزان نبود.
امیدوارم درگذشت آیت‌ا... هاشمی رفسنجانی تاریخ انقلاب و نظام جمهوری اسلامی را به ۲ بخش پیش و پس از آن تقسیم نکند و همانطور که خود گفته بود مردم با آگاهی و ایفای نقش سازنده و تعیین‌کننده خود جای هیچگونه نگرانی را باقی نگذارند.

اخبار کوتاه

کشور از کف فقر مطلق رد شده است

رئیس کمیته امداد امام خمینی(ره) با بیان این که کشور از کف فقر مطلق رد شده است، تصریح کرد، ۱۸۰ هزار تومان در ماه برای هر خانواده تحت پوشش تعیین شده است.
به گزارش تابناک، پرویز فتاح بیان کرد: در مصوبه اول حداقل مستمری مددجویان تحت پوشش کمیته امداد و بهزیستی را معادل ۲۰ درصد حداقل حقوق پایه شورای عالی کار معادل ۱۸۰ هزار تومان برای هر خانواده در ماه تعیین کردند.
وی ادامه داد: مصوبه دوم مربوط به یک درصد عوارض مناطق آزاد است که یک درصد عوارض کالاهای ورودی صرف نیازمندان اطراف همان منطقه آزاد خواهد شد.

آغاز استعلام «بسته‌های پیشنهادی تعرفه‌های پزشکی ۹۶»

سرپرست دفتر بیمه‌های سلامت وزارت تعاون، کار و رفاه اجتماعی از آغاز استعلام اطلاعات و بسته‌های پیشنهادی تعرفه‌های پزشکی خبر داد و گفت: مسلماً زمانی که دولت و بیمه‌ها به شدت بدهکارند، هزینه‌ها به شدت افزایش یافته و دولت اوراق قرضه منتشر می‌کند تا بدهی‌ها را تسویه کند، عملاً رشد تعرفه‌ها بسیار مشکل است.
میکائیلی در گفت‌وگو با ایلنا، درباره دستور کار شورای عالی بیمه در دو ماه انتهایی سال جاری اظهار کرد: معمولاً تعیین تعرفه‌های پزشکی سال آینده در دستور کار شورای عالی بیمه قرار می‌گیرد.
وی افزود: اکنون استعلام از مراکز مختلف شروع شده است. تورم را از مرکز آمار و بسته‌های پیشنهادی را از نظام پزشکی، وزارت بهداشت و سازمان‌های بیمه‌گر پایه دریافت و استعلام می‌کنیم.

نیش و نوش

اعتماد: اختلاف بین دولت و قوه قضاییه خانوادگی است و حل می‌شود
بهتره یا کوتاه بیان یا برن دادگاه خانواده حلش کنن که اینقدر رسانه‌ها روش مانور ندن!!
ایرنا: گاو مبتلا به هاری در اسدآباد معدوم شد
این یه تنبیه بود تا گاوای دیگه مراغب خودشون باشن!!
شرق: بازار انتخابات
آشفته‌بازاری که اگه توش بری همه چیز هست بجز خدمات بعد از فروش!!
ایسنا: تذکر لسانی اثرگذاری بیشتری از برخوردهای سخت دارد
ولی کو گوش شنوا!!!
ایرنا: اعمال قانون باعث کاهش جرائم رانندگی شده است
بهتره بگیم جریمه‌ها باعث کم شدن جرایم شده!!
همشهری: درخواست شهریه به مدارس مناطق محروم هم کشیده شد
همین یکی رو کم داشتن!!
ایسنا: فرار اسپانسرها از ورزش نتیجه مدیریت غلط در گذشته والیبال است
بدون شرح!!
فارس: نخستین «زایمان در آب» در فامنین انجام شد
حالا بچه ماهی نشه خوبه!!
ایسنا: همدان؛ پایلوت ارائه گواهی مهارت‌های زندگی به زوجین
خداروشکر اگه پیشرفت نداریم عوضش هر روز به پایلوت شدن هامون داره اضافه می‌شه!!
مهر: قطار تا پایان سال و یا قبل از پایان دولت به همدان می‌رسد
خیلی وقت از این وعده‌ها بهمون دادن که اولش از سوت قطار و بعد از ریل‌گذاریش شروع شد
تسنیم: تپه پیسا همدان آخر دنیاست!
باید دیدنی باشه!!
شرق: لغو مصوبه احمدی‌نژاد
کجایی که یادت به خیر مصوباتتم بعد خودت از بین رفتن
اعتماد: زنان «رجل سیاسی» می‌شوند؟
مگه می‌شه مگه داریم!!

«روغن حیوانی» ضامن قلب سالم و عمر طولانی

هر کسی که می‌خواهد قلب سالم و عمر طولانی داشته باشد، روغن حیوانی مصرف کند؛ در آینده با وجود روغن‌های صنعتی موجود در بازار، افراد بالای ۶۰ سال را در بین خودمان نخواهیم داشت. به گزارش بیتوته، یک محقق طب ایرانی- اسلامی گفت: طی سالیان اخیر شاهد اقبال عمومی مردم کشورمان به طب سنتی و روش‌های خاص پیشگیری و درمان طب سنتی هستیم به‌گونه‌ای که در حال حاضر بخش قابل توجهی از مردم در مواجهه با بیماری‌های مختلف اعم از بیماری‌های ساده یا صعب‌العلاج، ترجیح می‌دهند به جای مراجعه به طب کلاسیک و استفاده از روش‌های نوین درمانی آن به طب سنتی و اساتید مجرب این حوزه مراجعه کنند و با روش‌های درمانی طب سنتی، دوره درمان خود را دنبال کنند.

نوبت اول

فراخوان اعلام آمادگی مناقصه گران

جمهوری اسلامی ایران- وزارت نیرو- شرکت آب منطقه ای همدان
ارزیابی کیفی و مناقصه عمومی یک مرحله ای انتقال نیرو به سد کلان ملایر شماره(۹۵/۷-الف)

شرکت آب منطقه‌ای همدان در نظر دارد با رعایت بند(ج) ماده ۱۲ قانون برگزاری مناقصات مصوب سال ۱۳۸۳ مجلس شورای اسلامی و آیین‌نامه‌های اجرایی بند یاد شده پروژه ای با اطلاعات مشروح ذیل را به شرکت های ذیصلاح که دارای ظرفیت آزاد ارجاع کارمی باشند واگذار نماید:
نام و نشانی دستگاه مناقصه گزار: شرکت آب منطقه‌ای همدان به نشانی همدان -بلوار شهرداری ـنرسیده به میدان بیمه .تلفن: ۹-۳۸۲۲۰۷۳۷ - (۰۸۱) دورنگار۳۸۲۴۷۹۹۳ - (۰۸۱)
۱- عنوان طرح و پروژه: سدکلان ملایر- انتقال نیرو به سد کلان
۲- موضوع پروژه : تهیه،ساخت و نصب تجهیزات پست پاساژ، سیم های هوایی آلومینیومی وکابل های خود نگهدار تهیه و نصب چراغ خیابانی ، نصب بریکر داخل پست وبرکناری خطوط موجود و احداث مدار دوم خطوط شرکت توزیع در مسیر سد کلان ملایر
۳- محل اجرای پروژه : مسیر سد کلان ، واقع در ۳۰ کیلومتری جنوب شهرستان ملایر در استان همدان
۴- کارفرما : شرکت آب منطقه‌ای همدان
۵- مهندس‌مشاور : مهندسین مشاور هکمتان آب (شماره تلفن : ۳۸۲۴۲۱۹۱- ۰۸۱)
۶- مبلغ برآورد اجرای کار :۲۶,۹۵۰,۷۲۹,۶۶۲ ریال برابربافهرست بهای واحد پایه ابنیه و تاسیسات برقی سال۱۳۹۵
۷- مبلغ تضمین شرکت در مناقصه: مبلغ۱,۳۴۸,۰۰۰,۰۰۰(یک میلیارد و سیصد و چهل هشت میلیون) ریال که باید به یکی از صورت های مشروحه ذیل همراه با اسناد ارزیابی کیفی و مناقصه در پاکت الف به دستگاه مناقصه گزار تسلیم شود:
۸- الف: ضمانتنامه بانکی و یا ضمانت نامه های صادره از سوی موسسات اعتباری غیر بانکی که دارای مجوز فعالیت از سوی بانک مرکزی جمهوری اسلامی ایران هستند
ب:. واریز وجه به حساب سیبا تحت عنوان سپرده آب منطقه ای همدان به شماره ۲۱۷۵۲۰۵۶۰۹۰۰۶
مدت اعتبار تضمینهای فوق باید حد اقل سه ماه پس از تاریخ افتتاح پیشنهادها بوده وبرای سه ماه دیگر نیز قابل تمدید باشد و علاوه برآن ضمانتنامه بانکی باید طبق فرمهای مورد قبول تنظیم شود.
۹- مدت اجرای کار: ۸ ماه
۱۰- پایه و رشته مورد نیاز : پایه۵ به بالا در رشته نیرو
۱۱- زمان و محل دریافت اسناد ارزیابی کیفی و مناقصه : در ساعات اداری از تاریخ ۹۵/۱۰/۲۳ لغایت ۹۵/۱۰/۳۰ به نشانی همدان، سی متری سعیدیه ساختمان اداری، تجاری سعیدیه، دفتر امور قراردادهای شرکت مهندسین مشاور هکمتان آب
۱۲- مدارک لازم برای دریافت اسناد : معرفی‌نامه معتبر از شرکت مناقصه‌گر، گواهینامه صلاحیت معتبر به شرح بند ۱۰ همراه با ۱,۳۰۰,۰۰۰ ریال واریز به حساب بانک مسکن شمارهٔ ۱۴۰۰۲۳۶۴۱۴۰ به نام مهندسین مشاور هکمتان آب
۱۳- مهلت تکمیل و محل تحویل اسناد : مناقصه گران پس از دریافت و مطالعه اسناد ارزیابی کیفی ومناقصه ، حداکثر تا پایان وقت اداری روز پنج شنبه مورخ ۹۵/۱۱/۱۴ اسناد مربوطه را تکمیل و مهر شده به دبیرخانه حراست شرکت آب منطقه‌ای همدان تحویل داده ورسید دریافت نمایند. (اسناد ارزیابی کیفی در پاکتی جدا قرارگیرد.)
۱۴- پیشنهاد های واصله در ساعت ۱۱ شنبه مورخ ۹۵/۱۱/۱۶ در کمیسیون مناقصات پس از انجام ارزیابی کیفی باز و خوانده می شود. حضور یک نماینده از طرف هر یک از پیشنهاد دهندگان در جلسه افتتاح پیشنهاد ها آزاد می باشد.

دکتر علیرضا رضایی - شهردار ملایر

انجام فعالیت‌های فرهنگی مسأله‌محور باید مورد تأکید باشد

در بحث آسیب‌های اجتماعی مشکلات جدی‌ای در کشور داریم که باید دانشگاهیان و دانشجویان به عنوان قشر فرهیخته جامعه به آن ورود پیدا کنند تا مشکلات حل شود.به گزارش فارس، معاون فرهنگی جهاد دانشگاهی با بیان اینکه جذب دانشجویان مستعد و علاقمند در ستاد اجرایی‌سازی بنیاد ملی نخبگان باید در دستور کار قرار گیرد، نقش سازمان دانشجویی را در کنترل فضای احساسی و هیجانی فعالیت‌های دانشجویی و نیز آسیب‌های جامعه بااهمیت ارزیابی کرد.
سعید پورعلی با بیان اینکه عمل به فرموده رهبری رهگشای مشکلات جامعه است، اظهار کرد: رهبری بارها بر اهمیت حوزه فرهنگی تأکید کرده‌اند، از این رو مجموعه جهاد باید بتواند انتظارات ایشان را در حوزه فرهنگی جامه عمل بپوشاند.
معاون فرهنگی جهاد دانشگاهی با بیان اینکه هیچ مشکلی در خصوص معرفت‌شناختی در جامعه دانشجویی وجود ندارد، افزود: ترکیب جمعیت جذب در جهاد به سمت دانشگاه آزاد و علمی- کاربردی حرکت می‌کند که این موضوع برای جهاد خطرناک است.

هوالباقی

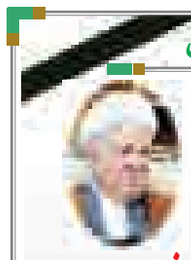

یار امام
به امام پیوست
ارتحال
حضرت آیت ا... هاشمی رفسنجانی
رئیس مجمع تشخیص مصلحت نظام و یار دیرینه امام و انقلاب را خدمت عموم ملت ایران تسلیت عرض می‌نمائیم.
اداره کل فرهنگ و ارشاد اسلامی استان همدان

پیام تاریخ، تمدن و فرهنگ مادستان
The Message Of Madestan's History & Civilization & Culture
روزنامه همدان پیام
۶
چهارشنبه ● ۲۲ دی‌ماه ۱۳۹۵ ● شماره ۲۸۲۳
اقتصاد
eghtesad@hamedanpayam.com

۵۶ واحد عرضه مصالح غیراستاندارد در همدان شناسایی شد

مدیرکل استاندارد همدان گفت: ۵۶ واحد عرضه مصالح ساختمانی غیراستاندارد در این استان شناسایی شده است.

محمد مددی به بیان وضعیت کیفی مواد و مصالح ساختمانی این استان پرداخت و افزود: طبق ارزیابی صورت گرفته از ۲۲۸ واحد موجود در این استان ۵۶ واحد فاقد پروانه کاربرد علامت استاندارد است.

وی به ایرنا گفت: یک واحد از ۸ واحد بلوک‌های پلی استایرن معادل ۱۲ درصد، ۷ واحد از ۱۵ واحد بلوک‌های سیمانی (بخش صنعت) معادل ۴۶ درصد و ۲۴ واحد از ۴۴ واحد شن و ماسه معادل ۵۴ درصد دارای نشان استاندارد است. وی اضافه کرد: ۱۰۰ درصد واحدهای تولید سیمان، ۷۸ درصد واحدهای تولید بتن آماده، ۶۶ درصد واحدهای تولید انواع آجرهای ماشینی و ۷۵ درصد واحدهای تولیدی عایق رطوبتی در همدان دارای علامت استاندارد هستند. مدیرکل استاندارد همدان اضافه کرد: شماری از واحدهای عرضه مصالح ساختمانی در حال دریافت پروانه کاربرد علامت استاندارد بوده و تعدادی نیز پیگیر دریافت این مجوز هستند.

مددی تأکید کرد: این اداره کل ابزار کنترلی برای جلوگیری از استفاده مصالح غیراستاندارد در بخش ساخت‌وساز واحدهای مسکونی شخصی ندارد. مدیرکل استاندارد همدان یادآوری کرد: در نشست اخیر کارگروه استانداردسازی کالاهای تولیدی، نظام مهندسی و مهندسان ناظر حوزه عمرانی در بخش خصوصی و دولتی ملزم به استفاده از مصالح استاندارد در طرح‌ها شدند. مددی یادآوری کرد: پیشتر نیز این مصوبه وجود داشت ولی شفاف‌سازی لازم صورت نگرفته بود که در این کارگروه اقدامات لازم برای کاهش ابهام انجام شد.

۲۲۸ واحد مصالح ساختمانی فعال در همدان ۱۷۲ واحد دارای نشان استاندارد هستند.

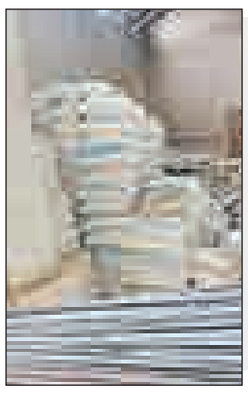

یادداشت

چرا مهاجرت، چرا شهرنشینی

» مهدی ناصرنژاد

آمارهای رسمی مرکز آمار در استان همدان حاکی از روند فزاینده مهاجرت روستاییان به شهرهای استان و بیشتر خود مرکز استان یعنی کلان‌شهر همدان می‌باشد. نتایج سرشماری نفوس و مسکن سالن ۱۳۹۵ (امسال) هنوز به طور رسمی اعلام نشده است ولیکن مراجعه به نتایج سرشماری سال ۱۳۹۰ نشان می‌دهد در آن زمان ۴۰/۷ درصد جمعیت استان روستانشین و ۵۹/۲ درصد جمعیت نیز ساکن شهرهای استان بوده‌اند که به علت مهاجرت و بنا بر اعلام سازمان برنامه و بودجه استان این نسبت هم‌اینک ۳۰ به ۷۰ می‌باشد. یعنی فقط حدود ۳۰ درصد روستانشین و ۷۰ درصد نیز شهرنشین. البته باید در نظر داشت که نسبت ۳۰ به ۷۰ درصد جمعیت روستایی و شهری استان همدان حدود ۴ دهه قبل کاملاً بر عکس بود و شور و غوغا و کار و تولید در روستاهای آباد استان بسیار بیشتر از شهرها به نظر می‌آمد.

اما چه شد که در طول ۴ دهه ۷۰ درصد جمعیت حدود یک میلیون و ۸۰۰ هزار نفری استان همدان شهرنشین شدند و تمام این ۷۰ درصد جمعیت هم مصرف‌کننده و متقاضی انواع و اقسام خدمات اجتماعی و مدنی!؟

زمانی در همین ایران خودمان و شهرهای بزرگ کشور از جمله همدان، می‌طلبید که جوان‌های روستایی یک تکانی به خودشان بدهند و برای کار و درآمد خوب راهی شهرها بشوند. آن زمان اغلب شهرها رو به توسعه بودند و نظام اداری و اجرایی کشور به سرعت در حال تکامل و توسعه بود و نیروی کار بیشتری را می‌طلبید که نیروها و جوان‌های کم‌سواد و باسواد شهری تکافوی آن همه تقاضای بازار کار را نداشت؛ خصوصاً اینکه علاوه بر ساختمان‌سازی و توسعه زیرساخت‌های شهری بسیاری مشاغل خدماتی هم به شدت خواهان نیروی کار بودند و این نیاز روز بدون مهاجرت روستانشینان به شهرها ممکن نمی‌شد. بنابراین در مواردی حتی دولت‌ها در سال‌های قبل از پیروزی انقلاب به نحوی جوان‌های روستایی را تشویق به مهاجرت و گرویدن به کار و تولید و خدمات در شهرها می‌کردند.

چنین سیاست کجدار و مریزی در جامعه امروز به یک معضل و سر و شاخ گاوی تبدیل شده است که در خمره گیر کرده و راه خلاصی از آن نیز بر کسی و هیچ مسئولی روشن نیست.

مشکل مهاجرت روستانشینان به شهرها امروزه به درجه‌ای از شدت وحدت رسیده است که حتی نظام اجتماعی و در این میان ازدواج دختران جای مانده در روستاها را بهم ریخته و سن ازدواج دختران در روستاها به مراتب بیشتر از شهرهاست. چگونه است و چه بلایی سر روستاها آورده‌ایم که روستاییان در چنین شرایطی خانه و ملک و دارایی مولد خود در روستاها را رها کرده و فقر و حاشیه‌نشینی و خدمات شهری درجه ۳ و ۴ را در شهرها به عزت و احترام و آسودگی خیال خود در روستاها ترجیح می‌دهند.

می‌گویند آب نیست! چرا در شهرها آب به اندازه جمعیت پیش‌بینی نشده وجود دارد اما در روستاها به قاعده نیاز جمعیت ۷۰ یا ۸۰ نفری پیدا نمی‌شود. می‌گویند در روستاها کار نیست و امور کشاورزی و دامداری هم کفاف زندگی و معیشت سالانه را نمی‌دهد. آیا مگر در شهرهایی که برای جوان‌های لیسانس و فوق لیسانس کارهای یدی و کارگری هم در دسترس قرار نمی‌گیرد، چند جوان روستایی موفق خواهند بود به شغلی ثابت و درآمد بخور و نمیر دست بیابند؟ آیا زمین‌های رها شده در نقاط روستایی که تا ۱۰ سال و ۲۰ سال پیش سرشار از سبزی زراعت و شادابی مزرعه و جالیز بود، در شرایط فعلی مناسب احداث گلخانه‌ای کوچک و یا یک واحد جمع‌وجور تبدیل و فرآوری محصولات کشاورزی و باغی نیست که نیاز مادی یک جمعیت ۲۰ خانواری روستا را تأمین سازد؟

آیا با کمک این تعداد کثیر جوان‌های فارغ‌التحصیل و آموزش‌دیده در حوزه بهداشت و درمان نمی‌شود در کنار روستایی نیمه‌مسکونی خانه بهداشت و درمانگاه و لازمه‌های دیگری ایجاد کرد تا بیش از این نیز روستاها تخلیه نشوند و کار به علاج واقعه بعد از وقوع در شهرها کشیده نشود!؟ چه کاری برای مردم این آب و خاک و کشور سرشار از نعمت و منابع طبیعی و ملی در روستاها نمی‌شود انجام داد که در شهرها به راحتی از عهده آن برمی‌آییم؟ اصلاً فراموش کرده‌ایم که روستاهای آباد فراوانی در گوشه و کنار این کشور پهناور وجود داشته و حتی دارد و می‌توان بسیاری از مشکلات و گرفتاری‌های جامعه امروز در شهرها را از همان روستاها حل‌وفصل کرد. اصلاً مثل اینکه اینکه خودمان هم عادت کرده‌ایم پای را از شهر بیرون نگذاریم و همین گوشه پر دود و دم آلوده شهرهایمان با روزگار بسازیم!

شاید ترجیح می‌دهیم مسأله‌ای را که قادر به حل آن نیستیم و یا آن را مهم نمی‌انگاریم چه بهتر که صورت‌مسأله‌اش هم پاک باشد و روستایی

در صفحه نقشه باقی نماند.

استاندار در جلسه ستاد تسهیل:

مچ‌گیران دولت آرزو به دل می‌مانند

▪ به دنبال پیدا کردن تخلفات اقتصادی و اخلاقی از من نباشید چون چیزی دستگیرتان نمی‌شود

» اعظم اسلامی‌خواه

بررسی مشکلات تسهیلاتی تولیدکنندگان و محدوده اراضی مناطق جهان‌آباد، امیرآباد و زرقان و واکنش به ۲ خبر تلگرامی توسط استاندار از جمله موضوعاتی بود که روز یکشنبه در جلسه ستاد تسهیل و رفع موانع تولید مطرح شد.

استاندار در این جلسه در حمایت از تولید، منابع طبیعی و دولت واکنش نشان داد و تعدادی از مدیران را به خاطر عملکردشان زیر تیغ انتقاد خود برد.

برای نخستین‌بار بود که در این جلسه صدای مدیرعامل کارخانه شیشه هم از همراهی نکردن بدنه برخی از دستگاه‌های دولتی درآمد و همکاری نکردن کارکنان میانی سازمان محیط زیست و شهرداری همدان را در مشکل دفع پسماند و زباله‌های عادی را مانع تولید و کار کارخانه شیشه مطرح کرد.

نماینده ۴۰ کارآفرین و فعال اقتصادی استان هم که در گذشته از بانک کارآفرین تسهیلات دریافت کرده‌اند و اکنون با پرداخت سودهای مرکب بیش از ۴۸ درصدی، توقیف اموال و ممنوع‌الخروجی مدیران و سهامداران شرکت و ناتوانی در پرداخت مطالبات نجومی این بانک مواجه شده‌اند از حل نشدن مشکلاتشان با این بانک پس از گذشت ۶/۵ ماه از مصوبه ستاد تسهیل خبر داد.

مسئول انجمن تولیدکنندگان بتن آماده نیز معترض بود که هر وسیله حمل‌ونقلی که بتن‌ها را از کارخانه‌ها جابه‌جا و وارد شهر می‌کند، مشمول دریافت بارنامه می‌شوند که این قانون تنها در همدان وجود دارد و هزینه اضافی برای تولید ایجاد کرده است.

طبق گفته‌های کیوان گردان، مدیرعامل شرکت شهرک‌های صنعتی استان همدان هم برخی از تولیدکنندگان در شهرک صنعتی لالجین و منطقه اقتصادی جهان‌آباد، امیرآباد و زرقان مشکلاتی با اداره اوقاف و منابع طبیعی دارند که باید به سرعت حل شوند؛ زیرا این موضوع برای تولید استان آسیب است.

استاندار در ادامه جلسه، هر یک از موضوع‌ها را با بانک‌ها و دستگاه‌های مرتبط بررسی کرد و مصوب شد که دستگاه‌ها طبق قوانین و اعلام ستاد تسهیل به سرعت موانع را برطرف کنند.

نیکبخت از اینکه در حوالی پتروشیمی ابن‌سینا مشکلاتی ایجاد شود و موانعی در کار این تولیدی بوجود بیاید ابراز نگرانی کرد و گفت که این پتروشیمی برای استان اهمیت بالایی دارد و نمی‌خواهم مانند پتروشیمی هگمتانه دچار مشکل شود.

وی سپس در تأیید صحبت رئیس سازمان ثبت اسناد، خطاب به مدیرکل منابع طبیعی و آبخیزداری استان همدان گفت: ۹۹ درصد از نقشه‌های منابع طبیعی اشتباه است و طبق گفته‌های خودتان نمی‌توان روی این نقشه‌ها حساب کرد و باید آنطور که ثبت اسناد مشخص می‌کند اراضی جهان‌آباد و زرقان را مشخص کنید و سندشان را بگیرید و سهم اوقاف را هم تعیین کنید تا شهرک‌های صنعتی و واحدهای تولیدی با مشکلات محدوده اراضی مواجه نباشند.

وی گفت: منابع طبیعی تا اسناد زمین‌هایش را نگیرد با آسیب مواجه است؛ زیرا هیچ زمینی به اندازه زمین‌های دولتی آسیب‌پذیر نیست.

در ادامه جلسه استاندار خطاب به مدیرکل منابع طبیعی استان و مدیران حاضر در جلسه تأکید کرد که به خبرنگاران با دقت و واضح پاسخ بدهید و طوری صحبت نکنید که بتوانند سر و ته آن را بزنند. حتی در مواردی فقط حضوری مصاحبه کنید تا اطلاعات را کامل و بدون و کم و کاست ارائه کنند؛ چراکه تصمیم عده‌ای در سطح کشور و استان تخریب دولت است.

نیکبخت در ادامه جلسه خطاب به مدیرعامل بانک کارآفرین گفت: این بانک عملکرد بد و نابسامانی دارد و اگر تکلیف مشکلات ایجاد شده برای تسهیلات ۴۰ کارآفرین را با مراجعه به تهران مشخص نکنید، به پولی که به دنبال آن است نخواهید رسید و ما هم مجبور می‌شویم این بانک را ضدتولید معرفی کنیم و به معین همدان در قرارگاه اقتصاد مقاومتی بگوییم که تمام کارها را کنار بگذارد و به این مشکل استان رسیدگی کند.

ادامه صحبت‌های استاندار واکنش به ۲ خبر تلگرامی بود. وی گفت: در تلگرام مطرح شده که خورشیدی، رئیس سابق شعب بانک ملی که به زندان رفت پاسوز من شده است، در صورتی که آن زمان که من معاون استانداری بودم و از استان رفتم ایشان رئیس بانک ملی بود. بنابراین از آنجایی که این بحث در تخریب دولت مطرح شده و شخصی نبوده، موضوع را پلیس فتا پیگیری خواهد کرد.

نیکبخت سپس به خبر تلگرامی دیگر اشاره کرد و گفت: ۶-۵ میلیون به استانداری استان‌ها برای پرداخت یارانه تولید اختصاص یافت که قرار بود استانداران وقت نمایندگان تولید خود را معرفی کنند تا پول به حساب آنها واریز شود. بنابراین از همدان به حساب مشترکی بین من و مدیرکل وقت اداره کار واریز شد که ۲ میلیارد از آن طبق قوانین به تولیدی‌ها پرداخت شد و بقیه‌اش ماند که آن زمان من از استان رفتم و آقای آزاد و پیریایی (استانداران وقت) دستور پرداخت یارانه از این محل بدون انتقال از حساب من، را داده بودند. در صورتی که بانک تجارت تخلف کرده و باید این حساب را مسدود می‌کرد و پول باقیمانده را به حساب جدیدی منتقل می‌کرد که این کار را نکرده بود. من بعد از اینکه به عنوان استاندار وارد همدان شدم، متوجه شدم این پول هنوز در حساب من است و جابه‌جا نشده که سریع دستور دادم به حساب خزانه منتقل شود. اما رئیس اقتصاد و دارایی گفت باید بانک به این پول سود بدهد و علی‌رغم مخالفت وی و با بررسی های دیوان محاسبات این پول برگردانده شد و حالا می‌بینیم که این خبر در تلگرام منتشر شده، اما خدا را شکر نگفته‌اند که استاندار این پول را به جیب زده است.

اما در نهایت گفته‌اند که اقلامی (مدیرکل سابق اداره کار) مانند خورشیدی در حال گرفتار شدن است و ته این خبر نوشته بودند که «متشکریم دولت».

وی ادامه داد: با اینکه من از ابتدای کار استانداریم به مدیران سپرده‌ام که از رسانه‌ها شکایت نکنند اما چون این موضوع شخصی نیست و برای مچ‌گیری و تخریب دولت است به پلیس فتا گفته‌ام که منبع خبر را دربیاورد.

استاندار در نهایت گفت: کسانی که به دنبال مچ‌گیری هستند تا آن را بر سر دولت بزنند به لطف خدا در پیدا کردن تخلفات مالی، اقتصادی و اخلاقی آرزو به دل می‌مانند، پس به دنبال این موارد در عملکرد من نباشند چون چیزی دستگیرشان نمی‌شود.

طلا

از سرگیری روند صعودی طلای جهانی

طلا در بازار جهانی پس از ثبت بزرگ‌ترین افزایش هفتگی در ۲ ماه گذشته، در معاملات روز دوشنبه اندکی افزایش یافت.

به گزارش ایسنا، هر اونس طلا برای تحویل فوری در معاملات روز دوشنبه بازار سنگاپور ۰/۲ درصد افزایش یافت و به ۱۱۷۴/۹۱ دلار رسید. بهای معاملات این بازار هفته گذشته حدود ۲ درصد افزایش داشت که بزرگ‌ترین افزایش هفتگی از اوایل نوامبر بود. با این همه روز جمعه به دنبال انتشار آمار اقتصادی مثبت که دورنمای افزایش سریع‌تر نرخ‌های بهره آمریکا را تحکیم کرد، در محدوده منفی ایستاد.

در بازار نیویورک، هر اونس طلا برای تحویل در فوریه با ۰/۲ درصد افزایش، در ۱۱۷۵/۴۰ دلار ایستاد.

مارک تو، مدیر تحقیقات در گروه مالی وینگ فانگ هنگ‌کنگ به رویترز گفت: بهبود قیمت طلا همچنان ادامه دارد. با این همه تأثیر تغییرات سیاست پولی مانند افزایش نرخ‌های بهره آمریکا به تدریج احساس خواهد شد و بهبود سریع قیمت طلا پایان می‌یابد.

با این همه بهای معاملات نقدی طلا از اواسط دسامبر که به پایین‌ترین قیمت در ۱۰ ماه گذشته سقوط کرده بود، حدود ۵ درصد رشد کرده است. بر اساس گزارش رویترز، گزارش اشتغال آمریکا که روز جمعه منتشر شد نشان داد اقتصاد این کشور ۱۵۶ هزار شغل جدید در دسامبر ایجاد کرده است در حالی که اقتصاددانان رشد ۱۸۰ هزار شغل بخش غیرکشاورزی را پیش‌بینی کرده بودند.

نرخ بیکاری از ۴/۶ به ۴/۷ درصد افزایش یافت. با اینهمه رشد دستمزد نشان داد بازار اشتغال آمریکا در وضعیت مطلوبی مانده است. متوسط دستمزد ساعتی در دسامبر بر مبنای ماهانه ۰/۴ درصد رشد کرد و به ۲۶ دلار رسید و بر مبنای سالانه، ۲/۹ درصد افزایش یافت که سریع‌ترین رشد ۱۲ ماهه از زمان آغاز روند احیا در اواسط سال ۲۰۰۹ بود. این گزارش نشان داد که اقتصاد آمریکا همچنان در حال بهبود است که برای بالا بردن نرخ‌های بهره از سوی بانک مرکزی دلیل کافی فراهم می‌کند.

نرخ‌های بهره بالاتر برای طلا که از سوددهی ندارد، منفی بوده و به جذابیت سرمایه‌گذاری این فلز لطمه می‌زند.

طبق آمار کمیسیون معاملات آتی کالای آمریکا، شمار قراردادهای خرید طلا در بازار کامکس در هفته منتهی به سوم ژانویه برای هشتمین هفته متوالی کاهش یافته است و شمار قراردادهای خرید طلا به کمترین میزان در ۱۱ ماه اخیر رسیده است. در بازار سایر فلزات ارزشمند، هر اونس نقره برای تحویل فوری ۰/۱ درصد کاهش یافت و به ۱۶/۴۶ دلار رسید. در حالی که هر اونس پلاتین با ۰/۱ درصد افزایش، ۹۶۸/۲۴ دلار معامله شد. هر اونس پالادیوم با ۰/۶ درصد افزایش، ۷۶۰/۵۰ دلار بود.

آگهی مزایده عمومی نوبت اول به تاریخ ۹۵/۱۰/۱۴ — نوبت اول

شهرداری ملایر در نظر دارد به استناد مجوز شماره ۸۹۵/ش/۴/م مورخه ۹۵/۰۶/۰۱ شورای اسلامی شهر نسبت به اجاره یک باب مغازه واقع در دور میدان امام(ره) از طریق نشر آگهی مزایده عمومی به افراد حقیقی یا حقوقی واجد صلاحیت عمومی اقدام نماید لذا متقاضیان می‌توانند پیشنهادات کتبی خود را حداکثر تا پایان وقت اداری روز پنجشنبه ۹۵/۱۰/۳۰ به همراه ۱۴/۴۰۰/۰۰۰ ریال وجه نقد بابت مغازه (واریز به حساب ۰۱۰۵۵۹۸۶۷۲۰۰۲ بانک ملی شعبه شهداء) یا اسناد خزانه یا ضمانت‌نامه بانکی به همراه مدارک شناسایی معتبر (جهت اشخاص حقیقی کپی تمام صفحات شناسنامه و کارت ملی و اشخاص حقوقی کپی اساسنامه و آخرین تغییرات) و مهر و امضاء قرارداد و شرایط عمومی در پاکت سربسته قرار داده و تحویل دبیرخانه شهرداری نمایند. همچنین جهت کسب اطلاعات بیشتر می‌توانند با شماره مستقیم ۳۲۲۲۶۰۶۱-۰۸۱۳ تماس حاصل نمایند و یا می‌توانند اطلاعات مورد نیاز شرکت در مزایده را در سایت malayer.ir دریافت دارند ضمناً جهت دریافت اسناد مزایده (شامل قرارداد، شرایط عمومی فرم پیشنهاد قیمت و سایر اطلاعات به واحد امور مالی مراجعه فرمایند:

سایر مشخصات

۱- اجاره مغازه مذکور به مساحت تقریبی ۱۲مترمربع و به مبلغ پایه ماهیانه ۲۴/۰۰۰/۰۰۰ ریال و پیش‌پرداخت ۷۰/۰۰۰/۰۰۰ ریال و به مدت اجاره به مدت یکسال می‌باشد.
۲- مهلت تحویل و اخذ اسناد مزایده تا پایان وقت اداری روز پنجشنبه ۹۵/۱۰/۳۰ (ساعت ۱۴:۳۰) به دبیرخانه شهرداری می‌باشد و شهرداری در رد یا قبول هر یک از پیشنهادات مختار است.
۳- چنانچه برنده مزایده از انعقاد قرارداد ظرف مدت ۷ روز از تاریخ ابلاغ خودداری نماید سپرده وی به نفع شهرداری ضبط و به نفر دوم واگذار می‌شود و به همین ترتیب تا نفر سوم ادامه خواهد داشت.
۴- پس از مشخص شدن برنده مزایده و انعقاد قرارداد سپرده نفرات بعدی مسترد می‌گردد.
۵- به پیشنهادات مخدوش، مشروط و فاقد سپرده ضمانت نامه ترتیب اثر داده نخواهد شد.
۶- مدت اعتبار پیشنهادات از تاریخ بازگشایی ۳ ماه می‌باشد.
۷- هزینه نشر آگهی مزایده به عهده برنده می‌باشد.
۸- تاریخ بازگشایی پاکت‌های واصله در مورخ شنبه ۹۵/۱۱/۰۲ رأس ساعت ۱۰ صبح در دفتر کار شهردار می‌باشد. ۴۸۱/ص/۹۵

دکتر علیرضا رضایی - شهردار ملایر

آگهی سند مالکیت المثنی

اسناد رسمی شماره ۵۰ نهاوند اظهار نموده مقدار ششدانگ پلاک ۱۷۹۱ فرعی مفروز و مجزی از ۲۳۴ فرعی از ۳۸۷۱ اصلی بخش یک ثبت نهاوند که سند مالکیت آن ذیل ثبت ۲۹۲۳۲ صفحه ۳۶ دفتر جلد ۱۹۳ ثبت و سند مالکیت به شماره سریال ۴۶۶۹۳۶ سری الف ۸۵ صادره و تسلیم مالک گردیده و به علت نقل و انتقال مفقود گردیده تقاضای صدور سند مالکیت المثنی نموده است لذا به استناد ماده ۱۲۰ آیین نامه قانون ثبت مراتب به شرح فوق یک نوبت در روزنامه کثیرالانتشار یا محلی جهت عموم آگهی می‌گردد لذا چنانچه کسی نسبت به صدور سند مالکیت المثنی اعتراض داشته یا مدعی انجام معامله نزد خود او یا وجود سند مالکیت نزد خود می‌باشد می‌تواند اعتراض خود را کتبا از تاریخ انتشار این آگهی ظرف مدت ۱۰ روز به این اداره ارسال در غیر این صورت و پس از گذشت زمان مقرر سند مالکیت المثنی صادر خواهد شد.(م‌الف ۱۱۱۵)

محمدعلی جلیوند
رئیس اداره ثبت اسناد و املاک نهاوند

آگهی موضوع ماده ۳ قانون و ماده ۱۳ آیین‌نامه قانون تعیین تکلیف وضعیت ثبتی اراضی و ساختمان‌های فاقد سند رسمی

برابر رأی شماره ۱۳۹۵۶۰۳۲۶۰۰۲۰۰۰۸۵۹-۱۳۹۵/۱۰/۰۹ هیأت اول موضوع قانون تعیین تکلیف وضعیت ثبتی اراضی و ساختمان‌های فاقد سند رسمی مستقر در واحد ثبتی حوزه ثبت ملک کبودراهنگ تصرفات مالکانه و بلامعارض متقاضی آقای صفر اسماعیلی‌افق فرزند اسمعیل به شماره شناسنامه ۷۲۶ صادره از در یک قطعه زمین مزروعی به مساحت ۲۱۴۵۲۰ مترمربع پلاک ۶۸۹ فرعی از ۲۰۲ اصلی بخش ۴ همدان واقع در روستای ایدهلو خریداری از مالک رسمی آقایان میرزا گلشنی فرجام، اسماعیل حاذق، نیازعلی نیازی و رجبعلی زارعی محرز گردیده است. لذا به منظور اطلاع عموم مراتب در دو نوبت به فاصله ۱۵ روز آگهی می‌شود، در صورتی که اشخاص نسبت به صدور سند مالکیت متقاضی اعتراضی داشته باشند می‌توانند از تاریخ انتشار اولین آگهی به مدت دو ماه اعتراض خود را به این اداره تسلیم و پس از اخذ رسید، ظرف مدت یک ماه از تاریخ تسلیم اعتراض، دادخواست خود را به مراجع قضایی تقدیم نمایند. بدیهی است در صورت انقضای مدت مذکور و عدم وصول اعتراض طبق مقررات سند مالکیت صادر خواهد شد.(م‌الف ۴۷۴)

تاریخ انتشار نوبت اول: ۱۳۹۵/۱۰/۲۲
تاریخ انتشار نوبت دوم: ۱۳۹۵/۱۱/۰۷

قدیر یوسفی‌نیا، رئیس ثبت اسناد و املاک کبودرآهنگ

آگهی موضوع ماده ۳ قانون و ماده ۱۳ آیین‌نامه قانون تعیین تکلیف وضعیت ثبتی اراضی و ساختمان‌های فاقد سند رسمی

برابر رأی شماره ۱۳۹۵۶۰۳۲۶۰۰۹۰۰۰۷۸۷ مورخه ۹۵/۱۰/۲ هیأت موضوع قانون تعیین تکلیف وضعیت ثبتی اراضی و ساختمان‌های فاقد سند رسمی مستقر در واحد ثبتی شهرستان فامنین تصرفات مالکانه و بلامعارض آقای امیرحسین خالقی فرزند قاسم به شماره شناسنامه ۶۰۰۵ به شماره ملی ۰۴۵۰۴۶۹۴۳۳ در سه‌دانگ مشاع از شش دانگ یک باب خانه به مساحت دویست و شصت و یک مترمربع و سی‌ویک صدم مترمربع قسمتی از پلاک ۹۶ اصلی واقع در بخش پنج همدان اراضی سناج خریداری از آقای محمد حسین خالقی محرز گردیده است.لذا به منظور اطلاع عموم مراتب در دو نوبت به فاصله ۱۵ روز آگهی می‌شود، در صورتی که اشخاص نسبت به صدور سند مالکیت متقاضی اعتراضی داشته باشند می‌توانند از تاریخ انتشار اولین آگهی به مدت دو ماه اعتراض خود را به این اداره تسلیم و پس از اخذ رسید، ظرف مدت یک ماه از تاریخ تسلیم اعتراض، دادخواست خود را به مراجع قضایی تقدیم نمایند. بدیهی است در صورت انقضای مدت مذکور و عدم وصول اعتراض طبق مقررات سند مالکیت صادر خواهد شد.(م‌الف ۲۰۰)

تاریخ انتشار نوبت اول: ۱۳۹۵/۱۰/۷
تاریخ انتشار نوبت دوم: ۱۳۹۵/۱۰/۲۲

مهدی عزیزی– رئیس اداره ثبت اسناد و املاک شهرستان فامنین

هوالباقی

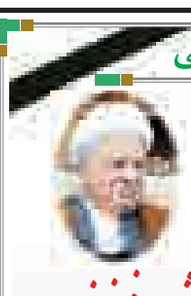

یار امام به امام پیوست

ارتحال

حضرت آیت‌ا... هاشمی رفسنجانی

رئیس مجمع تشخیص مصلحت نظام و یار دیرینه امام و انقلاب را خدمت عموم ملت ایران تسلیت عرض می‌نمائیم.

سازمان صنعت، معدن و تجارت استان همدان

پیام تاریخ، تمدن و فرهنگ مادستان
The Message Of Madestan's History & Civilization & Culture
روزنامه همدان پیام
۷
چهارشنبه ● ۲۲ دی‌ماه ۱۳۹۵ ● شماره ۲۸۲۳
ورزشی
varzesh@hamedanpayam.com

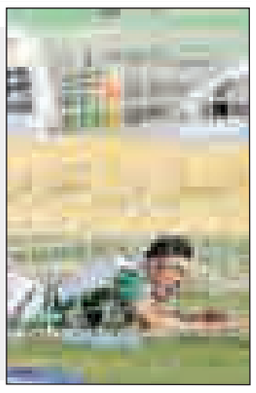

امان از این فوتبال پرسوءتفاهم!

کورش قپانوری- زمانی خیلی از مسئولان بر این عقیده بودند که همدان فوتبالیست خوب ندارد، استعدادهای فوتبال استان در قواره فوتبالیست‌های سایر استان‌های کشور نیست و ضعف در جازدنِ فوتبال استان را به گردن بازیکنان می‌انداختند.

با کوچ تعدادی فوتبالیست به خارج از استان و حضور در باشگاه‌های بزرگ کشور چون سپاهان، نفت، استقلال و تراکتورسازی مشخص شد که ضعف فوتبال همدان بازیکنان نبوده‌اند. آن عده که متوجه اشتباه خود شده بودند این‌بار پای مربیان بومی را به میان کشیده و ضعف فوتبال استان را نبود مربیان کاربلد و بادانش دانستند. حالا هم که مربیان بی‌ادعای استان در تمام رده‌های سنی در مسابقات مختلف عملکردشان خوب بوده و شاگردهای همین مربیان بی‌ادعا در بهترین تیم‌های کشور تبدیل به بازیکنان کلیدی شده‌اند این کارشناسان سکوت اختیار کرده و با اینکه می‌دانند مقصر تمام عقب‌ماندگی فوتبال همدان ضعف مدیریتی است روزه سکوت گرفته‌اند؟اهالی فوتبال باید برای نجات فوتبال استان همدان مدیری توانمند را در رأس فوتبال استان قرار دهند. مدیری که دغدغه‌اش تحول و پیشرفت فوتبال تمام شهرهای استان باشد. مدیری جسور و پرانرژی که در کنار فوتبال گام بردارد و با درایت از تعطیل شدن فوتبال شهرستان‌ها جلوگیری کند. امروز فوتبال استان همدان مردی برای مدیریت می‌خواهد که جان تازه‌ای بر پیکر بی‌جان فوتبال شهرستان‌ها بدمد و مشکلات مالی هیأت‌ها را با جذب اعتبار و اسپانسر برطرف کند.

فقط همدان می‌تواند ترمز ارومیه را بکشد

والیبال، چشم‌انتظار حمایت در بزرگ‌ترین بازی فصل

هفته پنجم دور برگشت مرحله مقدماتی مسابقات والیبال قهرمانی باشگاه‌های دسته یک مردان کشور امروز با ۷ دیدار در شهرهای قم، اردبیل، همدان، قزوین، سیرجان، دامغان، کاشان و اصفهان پیگیری خواهد شد.

به گزارش خبرنگار ما، بدون تردید مهمترین بازی این هفته که حتی می‌توان لقب بزرگ‌ترین بازی دور مقدماتی را هم به آن داد در همدان و با حضور پرشور تماشاگران این شهر برگزار خواهد شد. جایی که تیم رده سومی اتحادجوان میزبان تیم صدرنشین، قدرتمند و بدون شکست شهرداری جوان ارومیه است.

نماینده ارومیه تنها تیم گروه نخست است که صعودش از این گروه قطعی شده و با ۱۱ برد متوالی در صدر جدول قرار دارد. اتحادجوان همدان نیز با ۷ برد و ۲۳ امتیاز در رتبه سوم جدول است و پیروزی در این مسابقه امیدش به صعود را افزایش خواهد داد اما شکست تیم شهرداری جوان ارومیه کار آسانی برایش نخواهد بود. دیدار رفت ۲ تیم ۳ بر یک به سود نماینده ارومیه در این شهر به پایان رسیده بود.

بدون تردید شکست تیمی که ۱۱ مسابقه قبلی خود را با برتری پشت سر گذاشته مستلزم حضور پرشور همدانی‌ها در سالن فردوسی است. شاید فقط یک تیم بتواند ارومیه را از میان بردارد و آن تیم هم اتحادجوان باشد با حمایت هواداران پرشور خود در خانه!

پس امروز خانه‌نشین نباشید و در بازی بزرگ هفته تیم شهر خود را تنها نگذارید تا شاگردان علی خبارگه که یکشنبه ۳ بر صفر کریمه را در قم شکست داده بودند، امروز هم با تمام قوا گام به زمین بازی بگذارند.

چشم به امید به دیدارهای همزمان

بدون تردید اتحادجوان همدان نیم نگاهی به نتایج دیدارهای همزمان دارد تا رتبه سومی خود را ارتقا و خیالش بابت صعود را راحت کند. البته برای اتحادجوان خیلی فرقی ندارد که به عنوان یکی از ۲ تیم دوم و یا سوم گروه نخست راهی پلی‌آف شود؛ چراکه در گروه مقابل تفاوت آنچنانی میان ۳ تیم رده‌های دوم، سوم و چهارم وجود ندارد و برخورد احتمالی با یکی از این ۳ تیم، به یک اندازه اهمیت دارد.

در مرحله پلی‌آف روند به این شکل است که تیم‌های اول و چهارم هر گروه با یکدیگر و تیم‌های دوم و سوم هر گروه با هم به صورت ضربدری رقابت خواهند کرد.

۲ بازی مهم برای همدان

در دیگر بازی‌های گروه نخست، در قم، کریمه تیم انتهای جدولی میزبان مقاومت فرمانداری مهاباد است. مهاباد در هفته یازدهم موفق به شکست ۳ بر صفر عقاب تهران شد. مقاومت با ۷ برد و ۲۱ امتیاز در رتبه چهارم جدول است و این تیم که در دور رفت ۳ بر صفر نماینده قم را شکست داد، در اندیشه کسب یک پیروزی دیگر و افزایش امیدش برای صعود به مرحله پلی‌آف است.

در دومین مسابقه این گروه در هفته دوازدهم لیگ دسته یک، تیم‌های عقاب سبلان و عقاب تهران در اردبیل به مصاف یکدیگر می روند. ۲ تیم ۳ برد در پرونده کاری دارند و امیدی هم برای صعود به مرحله پلی‌آف ندارند و برای دفاع از حیثیت والیبال شهرهای خود به مصاف یکدیگر می‌روند.

در چهارمین و آخرین مسابقه گروه یک، تیم سپهرالکتریک قزوین که با ۸ برد و ۲۲ امتیاز در رتبه دوم جدول است، میزبان کاله جوان خواهد بود. کاله جوان که با ۵ برد و ۱۱ امتیاز در رتبه پنجم جدول است، برای صعود به مرحله پلی‌آف نیاز به پیروزی در دیدارهای پیش‌رو از جمله مسابقه این هفته دارد. مسابقه رفت ۲ تیم نیز ۳ بر ۲ به سود نماینده قزوین در آمل به پایان رسید.

صعود ۴ تیم به پلی‌آف لیگ دسته یک والیبال

پس از برگزاری هفته یازدهم لیگ دسته یک والیبال، صعود تیم‌های شهرداری جوان ارومیه از گروه اول، فرش محتشم کاشان، رعدپدافند اصفهان و لاستیک بارز کرمان از گروه دوم به مرحله پلی‌آف قطعی شده است.

در گروه اول ۳ تیم سپهرالکتریک قزوین، اتحادجوان همدان و مقاومت فرمانداری مهاباد شانس بسیار بالایی برای صعود دارند، ضمن اینکه کاله جوان آمل نیز هنوز برای خود شانس قائل است.

حال باید منتظر ماند و دید در چند هفته باقی مانده تا پایان مرحله مقدماتی چه اتفاقاتی رخ خواهد داد.

جدول گروه اول

۱- شهرداری جوان ارومیه ..... ۱۱ برد و ۳۱ امتیاز
۲- سپهر الکتریک قزوین ..... ۸ برد و ۲۲ امتیاز
۳- اتحاد جوان همدان ..... ۷ برد و ۲۳ امتیاز
۴- مقاومت فرمانداری مهاباد ..... ۷ برد و ۲۱ امتیاز
۵- کاله جوان ..... ۵ برد و ۱۱ امتیاز
۶- عقاب سبلان ..... ۳ برد و ۱۰ امتیاز
۷- عقاب تهران ..... ۳ برد و ۹ امتیاز
۸- کریمه قم ..... بدون برد و ۲ امتیاز

جدول گروه دوم

۱- فرش محتشم کاشان ..... ۹ برد و ۲۶ امتیاز
۲- رعد پدافند اصفهان ..... ۸ برد و ۲۲ امتیاز
۳- لاستیک بارز کرمان ..... ۸ برد و ۲۱ امتیاز
۴- شهرداری بجنورد ..... ۵ برد و ۱۶ امتیاز
۵- نیروگاه سیکل ترکیبی دامغان ..... ۵ برد و ۱۶ امتیاز
۶- ملوان تهران ..... ۳ برد و ۱۰ امتیاز
۷- گل‌گهر سیرجان ..... ۲ برد و ۸ امتیاز
۸- بختیاری ورامین ..... بدون برد و یک امتیاز

خبر

انحلال پاس ظلم بزرگ به نسل طلایی هندبال

رئیس سابق هیأت هندبال استان همدان از پرداخت نشدن قرارداد بازیکنان و کادرفنی تیم هندبال پاس از سال گذشته تاکنون خبر داد و گفت: انحلال این تیم ظلمی بزرگ در حق نسل طلایی هندبال همدان است.

مجید مشایخی‌پور با بیان اینکه تنها تیم لیگ برتری همدان به دلیل بی‌توجهی مسئولان استان منحل شد، در رابطه با وضعیت مطالبات کادرفنی و بازیکنان تیم هندبال پاس همدان اظهار کرد: ریالی از قرارداد بازیکنان و کادرفنی نماینده هندبال استان همدان در فصل گذشته لیگ برتر تاکنون پرداخت نشده است.

وی از انحلال تیم هندبال پاس و از دست رفتن امتیاز تنها تیم لیگ برتری استان به عنوان ظلمی بزرگ در حق نسل طلایی هندبال همدان و این رشته توپی در استان یاد کرد و افزود: در فصل گذشته با وجود مشکلات مالی توانستیم تیم را در لیگ برتر حفظ کنیم اما در فصل جدید نه تنها مسئولان ورزش استان رای به انحلال این تیم دادند بلکه به تعهدات سال گذشته خود در قبال بازیکنان و مربیان تیم هندبال پاس عمل نکردند.

مربی فصل گذشته تیم هندبال پاس همدان گفت: در سال گذشته زمانی که رسول منعم به عنوان مدیرکل ورزش‌وجوانان استان همدان معرفی شد برای تشریح وضعیت تیم و بیان مشکلات موجود به دیدارشان رفتم که وی در بدو صحبت‌های خود آب پاکی را بر روی دست ما ریخت و گفت همدان نیاز به تیم لیگ برتری در هندبال ندارد.

مشایخی‌پور با بیان اینکه با اتکا به غیرت بازیکنان و پول‌هایی که اعضای تیم اعم از بازیکنان، مربیان و سرپرست از جیب خود هزینه می‌کردند فصل گذشته را به سختی و با حفظ امتیاز تیم در لیگ برتر به پایان رساندیم در رابطه با دلیل حاضر نشدن تیم هندبال پاس همدان در فصل جدید لیگ برتر عنوان کرد: پیش از شروع فصل جدید تقی رحیمی، مدیرعامل باشگاه پاس، قول دادند که شرایط حضور تیم هندبال پاس را در لیگ برتر با جذب حامی مالی فراهم کنند اما نه ایشان به وعده خود عمل کرد و نه سایر اعضای هیأت مدیره باشگاه پاس از جمله استاندار و مدیرکل ورزش‌وجوانان از این تیم حمایت کردند.

وی با اعلام اینکه ۱۷ نفر از بازیکنان و همچنین اعضای کادرفنی تیم هندبال پاس همدان بومی بودند، بیان کرد: به دلیل آنکه مسئولان استان تا آخرین لحظه قول داده بودند تیم هندبال پاس در لیگ برتر می‌ماند بازیکنان و کادر فنی با هیچ تیم دیگری وارد مذاکره نشدند و حالا در فصل جدید لیگ برتر همه بدون تیم مانده‌اند.

رئیس سابق هیأت هندبال استان همدان افزود: این بازیکنان نسل طلایی هندبال همدان بودند اما حالا یکسال از مسابقات رسمی دور خواهند بود که همین مسأله سبب می‌شود از شرایط آرمانی دور شوند و شاید به همین دلیل خیلی زود به پایان دوران ورزش حرفه‌ای خود برسند.

به گزارش تسنیم، مشایخی‌پور در رابطه با بودجه در نظر گرفته شده برای تیم هندبال پاس در فصل گذشته و درصدی که تاکنون از این بودجه محقق شده است، تصریح کرد: در قراردادی که با باشگاه پاس منعقد کردیم قرار بر این شد مبلغ ۲۵۰ میلیون تومان برای کل هزینه‌های تیم در یکسال از جمله قرارداد کادر فنی و بازیکنان، هزینه اسکان و رفت‌وآمد تیم و همچنین خرید البسه به ما پرداخت کنند.

وی افزود: در همان شروع کار مبلغ ۵۰ میلیون تومان به ما پرداخت کردند که صرف خرید لباس و بخشی از هزینه‌های جاری تیم شد و پس از آن دیگر پولی به تیم تزریق نشد.

مربی تیم ملی نوجوان و جوانان هندبال اضافه کرد: برای پیگیری مطالبات باشگاه به دیدار استاندار رفتم که گفتند با سازمان برنامه و بودجه برای پرداخت باقی مطالبات تیم هماهنگ کرده‌اند اما تاکنون اتفاقی نیفتاده است.

اعزام تیراندازان جوان و نوجوان به کاپ جهانی مونیخ

تیم ملی تیراندازی ایران در رده سنی جوانان و نوجوانان اردیبهشت در کاپ جهانی مونیخ شرکت می‌کند.

به گزارش تسنیم، با توجه به همزمانی بازی‌های کشورهای اسلامی و همینطور کاپ جهانی در رشته تیراندازی، فدراسیون تصمیم گرفت تا تیم جوانان و نوجوانان را به کاپ جهانی مونیخ اعزام کند.

با توجه به اینکه تیم جوانان و نوجوانان قرار است برای المپیک جوانان بوینس‌آیرس ۲۰۱۸ سهمیه کسب کند، کاپ جهانی تیراندازی در مونیخ فرصت مناسبی برای این تیم خواهد بود تا خود را آماده کند.

تیم بزرگسالان نیز در بازی‌های کشورهای اسلامی شرکت می‌کند. در ثبت‌نام اولیه، باکو که میزبانی بازی‌های کشورهای اسلامی را بر عهده دارد ۴ سهمیه در رشته تفنگ، ۱۴ سهمیه در تپانچه و ۱۲ سهمیه در اهداف پروازی به ایران داده است.

بازی‌های کشورهای اسلامی اردیبهشت در باکو برگزار می‌شود.

پیشخوان

۱

یک دقیقه سکوت در دیدارهای فوتبال به احترام آیت‌ا... رفسنجانی

تمام رقابت‌های باشگاهی فوتبال در همه رده‌های سنی در هفته جاری در سراسر کشور به بزرگداشت آیت‌ا... هاشمی رفسنجانی با یک دقیقه سکوت برگزار خواهد شد.

به گزارش ایسنا، امور فرهنگی سازمان لیگ فوتبال ایران اعلام کرد که تمامی رقابت‌های باشگاهی فوتبال در هفته جاری در همه رده‌های سنی به بزرگداشت حضرت آیت‌ا... هاشمی رفسنجانی مجاهد دوران نهضت اسلامی و یار دیرین حضرت امام خمینی(ره) و مقام معظم رهبری اختصاص خواهد داشت.

به همین مناسبت تمامی مسابقات باشگاهی فوتبال ایران در همه رده‌های سنی با ذکر قرائت فاتحه برای شادی روح آن فقیه عالیقدر و یک دقیقه سکوت آغاز خواهد شد.

۲

آلودگی هوا مهمترین مشکل برای بازی‌های زمستانی ۲۰۲۲

شهردار پکن اعلام کرد برای مشکل آلودگی هوا در بازی‌های زمستانی ۲۰۲۲ باید چاره‌ای اساسی اندیشیده شود. به گزارش فارس، کای کی شهردار پکن قول داد تا چاره‌ای را در خصوص شرایط آلودگی این شهر که میزبانی بازی‌های زمستانی در سال ۲۰۲۲ را بر عهده دارد، بیندیشد.

نمایندگان شهر پکن بعد از شرایط اضطراری آلودگی هوا بیانیه‌ای را در این خصوص صادر کردند. آلودگی هوا عامل نگرانی مسئولان این شهر در فاصله ۵ سال باقی مانده به بازی‌های زمستانی است. شهرداری پکن در این‌باره اظهار کرد: من شاخص‌های آلودگی هوا را در ابتدای صبح بررسی می‌کنم. اعتراضات و نگرانی‌های مردم را می‌فهمم.

خبر

به میزبانی همدان انجام می‌شود

برگزاری دوره مربیگری درجه یک دوچرخه‌سواری

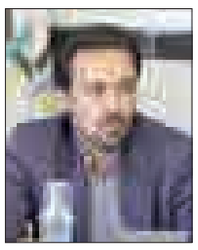

رئیس هیأت دوچرخه‌سواری استان همدان گفت: یک دوره کلاس مربیگری درجه یک دوچرخه‌سواری در همدان برگزار می‌شود.

به گزارش مهر، علی ثقفی با اشاره به برگزاری دوره مربیگری درجه یک دوچرخه‌سواری در همدان اظهار کرد: هیأت دوچرخه‌سواری استان همدان یک دوره کلاس مربیگری درجه یک برگزار می‌کند.

وی افزود: این کلاس‌ها از یازدهم تا پانزدهم بهمن‌ماه جاری با تدریس مجید ناصری مدرس فدراسیون دوچرخه‌سواری برگزار خواهد شد.

رئیس هیأت دوچرخه‌سواری استان همدان با اشاره به شرایط برگزاری شرکت در این دوره گفت: شرایط حضور در این دوره مربیگری ارائه نامه رسمی از استان مربوطه نسبت به تأیید فعالیت مستمر مربی معرفی شده در رشته دوچرخه‌سواری است.

ثقفی خاطرنشان کرد: همچنین باید ۳ سال از اعتبار مدرک مربیگری درجه ۲ نفرات شرکت‌کننده در این دوره گذشته باشد.

وی با اشاره به فعالیت مربیان در این رشته بیان کرد: مربیان بسیار زیادی در استان همدان داریم که دارای کارت مربیگری در سطح بالایی هستند.

رئیس هیأت دوچرخه‌سواری استان همدان عنوان کرد: کسانی که هیأت از آنها استفاده می‌کند شاید به تعداد ۳ مربی آقا و یک مربی خانم باشند چون در همدان باشگاه دوچرخه‌سواری نداریم و مربیان ما جایی برای فعالیت ندارند وگرنه بیش از ۴۰ مربی دارای کارت مربیگری داریم.

ثقفی با بیان اینکه نبود باشگاه دوچرخه‌سواری مربیان را خانه‌نشین کرده است، گفت: هیأت دوچرخه‌سواری استان همدان مشکلات مالی عدیده‌ای دارد.

تاریخ انتشار نوبت دوم ۹۵/۹/۲۱

سازمان صنعت ، معدن وتجارت استان همدان
((آگهی فراخوان داوطلبین عضویت در هیئت مدیره اتحادیه های صنفی))
اتحادیه فروشندگان میوه و تره بار

براساس ماده ۶ آیین نامه اجرایی انتخابات اتحادیه‌های صنفی، در نظر است انتخابات هیات مدیره و بازرس اتحادیه فروشندگان میوه و تره بار شهرستان همدان برگزار گردد. لذا از واجدین شرایط عضویت در هیات مدیره و بازرس اتحادیه صنف مزبور که در ذیل شرایط آنان اعلام گریده دعوت به عمل می‌آید از روزچهارشنبه مورخ ۹۵/۱۰/۲۲ لغایت روز یکشنبه مورخ ۹۵/۱۱/۰۳به مدت ۱۰ روز کاری (بدون احتساب ایام تعطیل) با مراجعه به سامانه iranianasnaf.ir (قسمت ثبت نام داوطلبین در انتخابات اتحادیه های صنفی در صفحه اول سامانه) نسبت به ثبت نام و اخذ کد رهگیری اقدام ، سپس شخصاً با در دست داشتن مدارک ذیل با کد رهگیری اخذ شده به هیئت اجرایی برگزاری انتخابات اتحادیه های صنفی واقع در بلوار مدنی ، بلوار ۱۵ فروردین، سازمان صنعت، معدن وتجارت (اداره امور اصناف و تشکل های صنفی) مراجعه و ثبت نام نمایند.

شرایط داوطلبین:

۱- تابعیت جمهوری اسلامی ایران
۲- اعتقاد و التزام عملی به نظام جمهوری اسلامی ایران
۳- عدم ممنوعیت تصرف در اموال مانند حجر، ورشکستگی و افلاس
۴- نداشتن سوء پیشینه کیفری مؤثر و عدم اعتیاد به مواد مخدر (در این صورت استعلام مربوطه از سوی هیئت اجرایی صادر می شود)
۵- عدم اشتهار به فساد
۶- داشتن حداقل مدرک تحصیلی دیپلم برای افراد فاقد سابقه عضویت در هیئت مدیره اتحادیه(مدرک تحصیلی و یا گواهینامه معتبر از اداره آموزش و پرورش)
۷- حداکثر سن در زمان ثبت نام ۷۵ سال
۸- داشتن پروانه کسب معتبر دائم:پروانه کسب معتبر پروانه کسبی است که تاریخ اعتبار آن منقضی نگردیده ، صاحب پروانه تغییر شغل نداده و واحد صنفی خود را به غیر واگذار و یا اجاره نداده، واحد صنفی فعال و مکان آن تغییر نیافته باشد.
۹- مشاقت مراجعت

مدارک مورد نیاز ثبت نام:

۱- دو قطعه عکس ۴*۳ جدید
۲- یک برگ تصویر پروانه کسب همراه اصل آن
۳- یک سری تصویر از کلیه صفحات شناسنامه همراه با اصل آن
۴- یک برگ تصویر کارت ملی همراه اصل آن
۵- یک برگ تصویر مدرک تحصیلی (دیپلم به بالا) به همراه اصل آن
۶- یک برگ تصویر اعتبار نامه جهت افرادی که دارای سابقه عضویت در هیئت مدیره می باشند.

مجید زرین دلاور-رئیس هیات اجرایی انتخابات

روزنامه اجتماعی، سیاسی، فرهنگی، اقتصادی

The Message Of Madestan's History & Civilization & Culture

روزنامه همدان پیام

www.HamedanPayam.com

پیام تاریخ، تمدن و فرهنگ مادستان

چهارشنبه ● ۲۲ دی‌ماه ۱۳۹۵ ● ۱۲ ربیع‌الثانی ۱۴۳۸ ● ۱۱ ژانویه ۲۰۱۷ ● شماره ۲۸۲۳

روزنامه صبح استان

صاحب امتیاز و مدیر مسئول: نصرت ا... طاقتی احسن

سردبیر: یدا... طاقتی احسن

نشانی: همدان، ابتدای خیابان مهدیه، روبروی دبیرستان شریعتی ساختمان پیام

صندوق پستی: ۶۶۶ - ۶۵۱۵۵

تلفن: ۳۸۲۶۴۴۳۳ (ویژه) نمابر: ۳۸۲۷۹۰۱۳

سردبیر: ۰۹۱۸۳۱۵۱۴۳۷ آگهی: ۳۸۲۶۴۴۳۳

لیتوگرافی و چاپ: پیام رسانه (۳۸۲۷۴۰۸۲ - ۰۸۱)

پایگاه اینترنتی.....www.Hamedanpayam.com

ارتباط با روزنامه.....۱۰۰۰۶۰۶۶

ارتباط با روزنامه.....info@Hamedanpayam.com

Hamedanpeyam@yahoo.com

ارتباط با مدیرمسئول.....modir@Hamedanpayam.com

ارتباط با سردبیر.....sardabir@Hamedanpayam.com

سرویس آگهی.....agahi@hamedanpayam.com

سرویس اشتراک.....eshterak@hamedanpayam.com

چاپخانه پیام رسانه.....litohoma@yahoo.com

اوقات شرعی

اذان صبح	۰۵:۵۶
طلوع خورشید	۰۷:۲۴
اذان ظهر	۱۲:۲۱
غروب خورشید	۱۷:۱۷
اذان مغرب	۱۷:۳۶
نیمه شب شرعی	۲۳:۳۶

» منبع: موسسه ژئوفیزیک تهران

آب و هوا

پیش‌بینی وضع هوا:

صاف تا کمی ابری- بارش پراکنده

شهرستان	همدان	ملایر	تویسرکان	نهاوند	کبودراهنگ	زرن	فامنین	قهاوند	اسدآباد	بهار	گل‌تپه
▲	۱۰	۱۲	۱۰	۱۳	۹	۹	۹	۱۰	۱۳	-	۸
	-۷	۲	-۲	-۲	-۸	-۵	-۶	-۶	-۴	-	-۱
	۵۰	۴۰	۳۵	۴۵	۷۵	۴۵	۴۵	۵۰	۵۵	-	۳۰

حدیث:

امام صادق (ع):

ما را حرمی است و آن، شهر قم است. به زودی بانویی از فرزندان من به نام فاطمه، در آن شهر دفن خواهد شد. هر که او را زیارت کند، بهشت برایش واجب می شود

بحارالأنوار: ج ۶۰ ص ۲۱۶ ح ۴۱؛ دانشنامه قرآن و حدیث: ج ۱۴، ص ۴۴۴

دوبیتی باباطاهر

چرا دایم بخوابی ای دل ای دل — ز غم در اضطرابی ای دل ای دل

بوره کنجی نشین شکر خدا کن — که شاید کام یابی ای دل ای دل

تـــازه‌ها

خداحافظی باسرنگ؛ نانو برچسب در راه است

محققان اســترالیایی نانوبرچسبی ســاخته‌اند که جای آمپول را در فرآیند واکسیناسیون خواهد گرفت، این برچسب بدون درد، ترکیبات دارویی یا واکسن را وارد بدن می‌کند.

به گزارش ایرنا، مارک کندال از دانشگاه کوئینزلند استرالیا، روی ساخت نانوبرچسب‌هایی کار می‌کند که می‌توان با استفاده از آن، سیستم سنتی واکسیناســیون (ســوزن و سرنگ) را که قدمتی ۱۶۰ ســاله دارد کنار گذاشت. برچسب بسیار کوچکی را تصور کنید که ابعادی در حد یک تمبر پســتی دارد و روی آن هزاران برجستگی میخی شکل قرار دارد، روی این برچســب این میکروســوزن‌ها ابعادی در حدود ۶۰ تا ۱۰۰ میکرون دارند و بیش از ۲۰ هزارعدد از آن در فضایی یک ســانتیمتر مربعی قرار گرفته‌اند.

التیام زخم با تار عنکبوت مصنوعی

محققان رشــته‌های بسیار ظریف همچون تار عنکبوت ساختند که می‌توانند در فرآیند آزادســازی دارو، پزشکی ترمیمی و التیام زخم به کار گرفته شوند. به گزارش ایرنا، محققان دانشگاه ناتینگهام در انگلیس برای نخستین‌بار نشــان دادند که با استفاده از "شیمی کلیک" می‌توان مولکول‌هایی مانند آنتی بیوتیک‌ها و یا رنگ‌های فلورســنت را به تار عنکبوت مصنوعی ساخته شده از باکتری 'ایی کولای' متصل کرد.

شــیمی کلیک (Click Chemistry) عبارتی که نخســتین‌بار سال ۲۰۰۱ بیان شــد، به آن دسته از واکنش‌های سنتز اشاره دارد که دارای راندمان بسیار بالا و گســتره کاربردی زیاد هستند و فقط محصولات جانبی را ایجاد می‌کنند که بدون استفاده از کروماتوگرافی می‌توان آنها را جدا کرد.

رژیم غذایی مدیترانه‌ای مؤثر در جلوگیری از تحلیل مغز

مطالعه جدید محققان دانشگاه ادینبورگ نشان می‌دهد، پیروی از رژیم غذایی مدیترانه‌ای می‌تواند سرعت پیری مغز و از دست دادن حافظه را کاهش دهد.به گزارش ایرنا، مطالعات متعدد نشان می‌دهد که بخشی‌هایی از رژیــم غذایی مدیترانه‌ای به تنهایی یا در کنار هم می‌توانند اثر مفیدی روی جنبه‌های مختلف سلامتی انسان داشته باشند. رژیم غذایی مرسوم مدیترانه‌ای که سرشار از میوه‌ها، سبزیجات، غلات کامل، روغن زیتون، مقدار کمی ماهی، لبنیات و نیز مصرف اندک گوشت قرمز است، باعث بهبود سلامت قلب می‌شود. بر اساس تازه‌ترین تحقیق، این گونه رژیم غذایی خطر دیابت نوع ۲ و چاقی را کاهش می‌دهد و به کاهش وزن و پیشگیری از بیماری قلبی و عروقی کمک می‌کند.

درمان سرطان پروستات مقاوم به هورمون با شیمی درمانی

رئیس مرکز تحقیقات اورولوژی دانشــگاه علوم پزشــکی تهران گفت: شیمی درمانی راهکاری مناسب برای درمان مبتلایان به سرطان پروستات مقاوم به هورمون درمانی است.

غلامرضا پورمند افزود: تا سال ۲۰۰۴ میلادی هیچ مطالعه‌ای که نشان دهد این روش برای درمان مبتلایان به ســرطان پروســتات مقاوم به هورمون درمانی مناسب است، وجود نداشت اما اخیرا پس از مطالعات و بررسی‌های لازم، از این روش برای درمان نیز استفاده می‌شود.

وی گفت: مبتلایان به ســرطان پروســتات معمولاً پس از ۲ یا ۳ سال اســتفاده از روش هورمون درمانی نسبت به آن مقاوم می‌شوند که در این حالت باید شیمی درمانی را آغاز کرد.

ساعت‌های "تایزن" با IOS اپل کوک شدند

تاکنون ســاعت‌های هوشمند مختلفی از سوی سامسونگ طراحی شــده که هیچ کدام با دستگاههای IOS منطبق نیستند و سامسونگ به دنبال راه‌حلی برای این مســاله به طراحی چند اپلیکیشن پرداخته است.

به گزارش ایسنا، این شــرکت الکترونیک کُره‌ای یک جفت اپلیکیشن روی فروشگاه برنامه iOS اپل (اپ استور) ارائه کرده که به ساعت‌های هوشــمند Gear S۲، Gear S۳ و Gear Fit ۲ سامســونگ با سیستم عامل "تایزن" اجازه می‌دهد با گوشی‌های اپل نیز سازگار شوند. اگرچه خصوصیات و عملکردهای هر دستگاه متفاوت است اما کاربران iOS می‌توانند از طراحی بی‌انتها و شیک ساعت هوشمند Gear S۳ سامســونگ، ضد آب و ضد غبار بودن آن و همچنین اپلیکیشــن‌های جی‌پی‌اس، ارتفاع‌سنج، فشارسنج و سرعت‌سنج لذت ببرند.

فرهنگ

همدان پایلوت آموزش و تولید انیمیشن کشور

همدان پایلوت آموزش و تولید انیمیشن کشور است؛ چراکه طی ۲ سال اخیر دفتر همدان توانســت دوره بلندمدت انیمیشن را با استاندارد و طرح درس ارسالی از سوی ستاد مرکزی برگزار کند.

مدیر انجمن سینمای جوان استان همدان با بیان این مطلب، گفت: همدان در سال‌های پیش از انقلاب و اوایل انقلاب با عنوان سینمای آزاد و آماتور فعالیت می‌کرد.

حبیب‌ا... حیدری با بیان اینکه اســتان همدان و جوانان هنردوســت آن را می‌توان جزو پیشــگامان تأسیس و فعال‌ترین دفاتر سینمای جوانان کشور دانســت، اظهار کرد: تلاش‌های فــراوان از آن زمان تاکنون در بخش‌های آموزش، تولید و برگزاری جشنواره‌ها و نمایشگاه‌های مختلف به فعالیت خود ادامه داده اســت. مدیر انجمن سینمای جوان استان همدان بیان کرد: بســیاری از فیلمسازان استان همدان طی ۳ دهه گذشته موفق به حضور و کسب عناوین و جوایز مختلف از جشنواره‌های داخلی و خارجی شده‌اند.

وی با بیان اینکه در حال حاضر فیلمســازان، مدرسان، منتقدان، مؤلفان و مدیران در دانشــگاه‌ها و مراکز مهم و معتبر تولید فیلم در داخل و خارج کشور حضور مستمر و درخشانی دارند، تأکید کرد: افرادی همچون احسان صدیقی، سید مسعود حسینی، وحید الوندی‌فر، اکبر تراب‌پور، احمدرضا گنجه‌ای، هادی گندمکار، امیرشهاب رضویان، بهرام بهرامیان، مجید برزگر، محمد حمیدی‌مقدم و... را می‌توان نام برد.

وی افزود: مبانی عکاســی، تصویربرداری، فیلمنامه‌نویسی و نرم‌افزارهای تدوین فیلم بیشتر مورد استقبال قرار می‌گیرد.

چاپ بیش از ۱۸۰ عنوان اثر تحت عنوان دانشنامه در مراکز استانی حوزه هنری

معاون برنامه‌ریزی، نظارت و ارزشیابی امور استان‌های حوزه هنری از چاپ ۱۸۸ عنوان اثر در مراکز استانی حوزه هنری ذیل نام دانشنامه فرهنگ و تمدن خبر داد. به گزارش روابط عمومی حوزه هنری استان همدان؛ داود ضامنی در این‌باره گفت: پروژه تولید دانشنامه فرهنگ و تمدن استان‌های کشــور با تجربه موفق حوزه هنری اســتان گیلان آغاز و در برخی مراکز استانی حوزه هنری از سال ۸۸ آغاز شد. وی ادامه داد: این پروژه ۳ هدف اصلی در خود دارد؛ نخســت آنکه از رهگذر تولید آنها یک مرجع‌سازی برای حوزه هنری ایجاد می‌شود، دوم آنکه مجموعه خوبی به عنوان منابع شناخت در اختیار مخاطبین جوان و پیشکسوت برای دستمایه پژوهش‌های آتی ایجاد می‌گردد و ســوم اینکه باید از چنان قوت علمی برخوردار باشد که هم دوست و هم دشمن اگر خواست در آن موضوع پژوهش کند لاجرم به مراجعه به این دانشنامه باشد... خصلت جریان‌ساز و مرجع داشته باشد.

ضامنی گفت: از سال ۱۳۸۸ تاکنون ۱۸۸ عنوان اثر ذیل عنوان دانشنامه در مراکز استانی حوزه هنری چاپ شده که از این مجموع ۳۲ عنوان دارای موضوعات ادبــی، هنری، معماری و موضوعات مرتبط با زبــان و گویش و بقیه آثار در زمینه فرهنگ، تاریخ، جغرافیا و... قرار دارد. مجموع آثار در دســت اقدام در سال‌جاری نیز ۱۱۹ عنوان است که ۱۹ اثر هنری و ادبی و زبان‌شناختی، و بقیه در زمینه تاریخ و جغرافیا و فرهنگ عامه استان‌ها قرار دارد. معاون برنامه‌ریزی، نظارت و ارزشــیابی امور استان‌های حوزه هنری ادامه داد: استان بوشهر با ۶۲ عنوان کتاب چاپ شده بیشــترین و هرمزگان با ۶ عنوان کتاب کمترین آثار منتشــره را به خود اختصاص داده‌اند. اســتان همدان نیز با ۳۷ اثر در انتظار تأیید بالاترین آمار آمادگی انتشــار در ســال ۹۵ را دارا هستند. ضامنی ادامه داد: با توجه به این آمار، پروژه تولید دانشــنامه یک کلان پروژه است و برای راهبری آن باید در چارچوب مشخص، دقیق و ضابطه‌مند عمل کرد و به منظور جلوگیری از خارج شدن این پروژه از ریل اصلی، نخستین نشست بازاندیشی در دانش‌نامه‌های فرهنگ و تمدن مراکز استانی حوزه هنری برگزار شد.

گزارش

کلیسای "آنجلی" همدان در یک قدمی تخریب

بنای قجری مذهبی را دریابید

» مریم مقدم

کلیســای قجری و تاریخی همــدان در یک قدمی تخریب قرار دارد. این ادعایی است که بر اساس شواهد موجود و ثبت تصاویــر خبرنگار همدان‌پیام قابل اثبات اســت. کلیســای "آنجلی" یا "انجیلی" همدان مربوط بــه دوره قاجار اســت، که در محــدوده داخل محوطه بیمارســتان اکباتان همدان، در خیابان طالقانی این شهر، واقع شده است. ۸ سال پیش این کلیسا به عنوان یک بنا تاریخی وارد فهرست آثار ملی ایران شد تا به عنوان یک اثر واجد ارزش تاریخی شامل حفاظت‌های میراثی قرار گیرد. اما در سال‌های اخیر ساخت‌وسازهای بیمارستان و حریم مشترک آن با این بنای تاریخی روزگاری را برای آن رقــم زد که حالا تخریــب و ویرانی به جای رد پای تاریخ بر پیشانی آن نقش بسته است.

همزمانی این اتفاق با آغاز ســال نــو میلادی بار دیگر بهانه‌ای شــد تا برخی از همشــهریان دوستدار میراث فرهنگی به رسم گله با کارشناسان روزنامه تماس بگیرند و به رد پای نادیده گرفته شــده تعامل ادیان در همدان اشاره کنند و بخواهند متولیان امور در حفظ و نگهداری میراث تاریخی استان نســبت به نجات بناهای تاریخی قدیمی که روزگاری برای برگزاری آیین مذهبی از آنها استفاده می‌شد، بی‌تفاوت نباشند.

کلیساها هرچند پرشــمارترین بناهای مذهبی جهان به شــمار می‌روند، با این وجود بســیاری از آنها به جاذبه گردشــگری برای شهرها و کشــورهای مختلف تبدیل شــده‌اند و در همدان نیز کلیساهای قدیمی می‌توانست این پتانسیل را داشته باشد، اما عدم توجه به آنها روزهای خوبی برایشــان رقم نزده است. به دلیل قدمت تاریخی همــدان و ورود ادیان متفــاوت در دوره‌های مختلف، بناهای مذهبی همچون کنیســه، کلیســا و مسجد برای انجام مراسم مذهبی ساخته شده است که پس از گذشت قرن‌ها حتی با ظهور دین اســلام ، به جا ماندن این ابنیه به عنوان یک بنای معماری و شناسنامه‌دار، هویتی برای تاریخ همدان به شــمار می‌روند. به جا ماندن زیارتگاه یهودیان و ۵ کلیســای مســیحیان و مساجد بسیاری که دارای پیشــینه و معماری قدیمی هستند در استان اثباتی بر این ادعاست.

حالا از ۵ کلیســای قدیمی همدان تنها ۲ کلیسا به عنوان اثــر موزه‌ای و یک کلیســا برای انجام مراســم مذهبی مســیحیان در همدان باقی مانده است. حال اگر نسبت به ثبت، مرمت و بهره‌مندی از فضای به جا مانده آنها از سوی میراث‌بانان امروزی کوتاهی شود، فرصتی است که ســوزانده شده و هرگز تکرار نمی‌شود؛ چراکه همه آنها میراثی هستند برای نسل‌های آینده که امروز باید به فکر پاسخگویی به نسل فردا باشیم.

کلیسای آنجلی بنایی اســت تقریباً مستطیل شکل که با مصالح لاشــه سنگ به شیوه خشــکه چین ساخته شده اســت. ورودی اصلی بنا در ضلع جنوبی جای دارد و به صورت پیش ورودی، دارای شــیروانی است و بر روی ۲ ستون چوبی استوار، قرار گرفته است. در فضای داخلی، قســمت شــمالی بنا برای اجرای مراسم مذهبی تخصیص یافته و دارای ورودی اختصاصی و جداگانه است.

فضای داخلی کلیسا دارای کلاف‌بندی‌های چوبی به صورت خرپاهای هلالی اســت که شــیروانی سقف به صورت شیب‌دار با ورقه‌های آن بر روی آن استوار شده است.

این کلاف‌بندی‌های چوبی از زیباترین مشخصه‌های تزیین بنا در فضای داخلی کلیسا محسوب می‌شود. قدمت این کلیســا به اواخر دوره قاجاری می‌رسد. بنا بر روایاتی، این بنا توســط شخصی به نام رابی اسحاق (۱۹۶۴-۱۸۸۹) احداث شده است.

کلیسای آنجلی از یک ســالن تمام سنگی ساخته شده و دارای یک سقف شــیروانی می‌باشد. کف کلیسا ســنگ‌فرش و در آن چوبی است. پنجره‌ها چوبی مشــبک هستند و در گذشته شیشه‌های آنها رنگی بوده اســت. این کلیسا مدتی به عنوان سالن اجتماعات پرسنل بیمارستان اکباتان مورد استفاده قرار گرفت و مدتی نیز به عنوان موزه یا نمایشگاه از آن استفاده می‌شــد اما حالا متروکه شدن آن در زیر ســایه ساخت‌وسازهای بیمارســتان حریم و حرمت تاریخی آن را در معرض از بین رفتن قرار داده است.

ورودی اصلی بنــا در ضلع جنوبی جای دارد و به صورت پیش ورودی، دارای شــیروانی است و بر روی دو ســتون چوبی اســتوار، قرار گرفته است. در فضای داخلی، قســمت شمالی بنا برای اجرای مراســم مذهبی تخصیص یافتــه و دارای ورودی اختصاصی و جداگانه اســت. فضای داخلی کلیسا دارای کلاف‌بندی‌های چوبی به صورت خرپاهای هلالی است که شیروانی سقف به صورت شیب‌دار با ورقه‌های آن بر روی آن اســتوار شده است. این کلاف‌بندی‌های چوبی از زیباترین مشــخصه‌های تزیین بنا در فضای داخلی کلیسا محسوب می‌شود.

ایــن اثر در تاریخ ۱۹ مهر ۱۳۷۸ با شــماره ثبت ۲ هــزار و ۴۵۹ به عنوان یکی از آثــار ملی ایران به ثبت رسیده بود تا مشمول قوانین حفاظت از بناهای تاریخی شــود غافل از اینکه اینجا در این گوشه از تاریخی‌تریــن شــهر ایران هم گاهــی بی‌توجهی تیشه‌ای بر ریشه تاریخ می‌شود.

این تخریب در حالــی اتفاق افتاد که هنوز خاطره برداشــته شــدن ناگهانی صلیب کلیسای گریگور همدان از خاطر دوســتداران میراث فرهنگی پاک نشده است. حالا غیبت صلیب کلیسای گریگوری استپان در ســایت تاریخی هگمتانه همدان ۳ ساله شده اســت. بعد از برداشته شــدن صلیب امروز تصویــر مبهمــی از یک کلیســا را از ایــن بنا به گردشگران می‌دهد. بر سر ورودی این کلیسا مانند دیگر کلیســاهای دنیا صلیبی قرار داشت که اکنون ۳سال است از این صلیب ۳۳۷ ساله خبری نیست.

۲ سال پیش بود صلیب از کلیسا جدا شد و میراث فرهنگــی در آن موقع علت آن را تعمیر اعلام کرد اما تا امروز تعمیر صلیب تمام نشده است و نشان تاریخی مذهبی به جای خود برنگشــته است. در ســال‌های گذشته در مراسم آغاز سال نو مسیحیان مقیم همدان از میراث فرهنگی همدان درخواست کردند صلیب را به جای نخســت خود بازگردانند اما تا امروز این اتفاق رخ نداده اســت. کلیســای گریگور از آثار تاریخــی منحصربه‌فرد اقلیت‌های مذهبی در استان همدان است که در قسمت شرقی تپه هگمتانه در محله قدیم ارامنه شهر همدان قرار دارد. این کلیسا در سال ۱۶۷۶ میلادی و همزمان با سلطنت شاه سلیمان صفوی توسط عده‌ای از ارامنه اصفهان و همچنین مهاجران و تجار ارمنی روسیه که در همدان ساکن شده بودند، ساخته شد.

در تمام شــهرهای معاصر که به سرعت پیشرفت می‌کنند بیشــترین نگرانی‌های دوستداران میراث فرهنگی در نگهداری از هسته‌ها و بناهای تاریخی شهرهاســت. چگونگی حفظ هویــت تاریخی در شــهرهای مدرن یا شــهرهای در حال پیشرفت، دغدغــه‌ای اســت که نه‌تنهــا در ایــران بلکه در کشــورهای دیگر نیز وجــود دارد. اینکه محوطه بیمارستان باید بازسازی شود تردیدی نیست اما آیا این توســعه فضا و محیط باید بلای جان بنایی با قدمت بیش از ۱۰۰ سال شود؟ این سؤالی است که در آینده نزدیک کارشناسان و مسئولان حوزه‌های تاریخی در همدان به آن پاسخ خواهند داد.

انا الله و انا الیه راجعون

با نهایت تاسف و تاثر ارتحال

حضرت آیت ا... هاشمی رفسنجانی

رئیس مجمع تشخیص مصلحت نظام و یار دیرین امام خمینی (ره) را خدمت عموم مردم تسلیت عرض می‌نماییم

مدیر عامل و پرسنل شرکت غله و خدمات بازرگانی منطقه ۱۳

هوالباقی

درگذشت یار دیرین امام و رهبری

مرحوم آیت ا... هاشمی رفسنجانی

را به رهبــر معظم انقلاب (مدظله) و مردم شریــف ایــران تسلیت عرض می نماییم

دانشگاه پیام نور استان همدان

من علیها فان و یبقی وجه ربک ذو الجلال و الاکرام

عروج ملکوتی

حضرت آیت ا... هاشمی رفسنجانی

یار دیرین انقلاب اسلامی و امام راحل همراه همیشگی رهبر انقلاب، را به محضر مقام معظم رهبری، عموم ملت ایران و بیت شریف ایشان تسلیت عرض نموده و از خداوند سبحان برای آن فقید سعید، شخصیت برجسته و انقلابی، طلب مغفرت، علو درجات و قرارگرفتن در ردیف اولیاء بزرگ خداوند و برای بازماندگان و ارادتمندان ایشان صبر جمیل و اجر جزیل مسالت می‌نمائیم

محمدعلی پورمختار نماینده مردم شریف و ولایتمدار بهار و کبودرآهنگ

هوالباقی

یار امام به امام پیوست

ارتحال یار دیرینه امام و انقلاب

حضرت آیت ا... هاشمی رفسنجانی

را خدمت عموم مردم ایران به ویژه مردم شریف‌استان‌همدان‌تسلیت‌عرض‌می‌نمائیم.

شورای اسلامی شهر و شهرداری فامنین

هوالباقی

یار امام به امام پیوست

ارتحال

حضرت آیت ا... هاشمی رفسنجانی

یار دیرینه انقلاب بر تمامی مردم ایران بخصوص مردم شریف دارالمومنین همدان تسلیت باد

شورای اسلامی شهر و شهرداری تویسرکان

هوالباقی

یار امام به امام پیوست

ارتحال

حضرت آیت ا... هاشمی رفسنجانی

رئیس مجمع تشخیص مصلحت نظام را خدمت مقام معظم رهبری و تمامی ملت ایران تسلیت عرض می‌نمائیم

شهرداری و شورای اسلامی شهر جورقان